

КАРТА-ПЛАН ТЕРРИТОРИИ

Пояснительная записка

1. Сведения о территории выполнения комплексных кадастровых работ: 29:14:050304, Архангельская область, Пинежский муниципальный округ

(наименование субъекта Российской Федерации, муниципального образования, населенного пункта, уникальные учетные номера кадастровых кварталов, иные сведения, позволяющие определить местоположение территории, на которой выполняются комплексные кадастровые работы, например, наименование садоводческого или огороднического некоммерческого товарищества, гаражного кооператива, элемента планировочной структуры)

2. Основания выполнения комплексных кадастровых работ:

Наименование, дата и номер документа, на основании которого выполняются комплексные кадастровые работы: Муниципальный контракт на выполнение комплексных кадастровых работ, "26" июня 2023 г. , б/н

3. Дата подготовки карты-плана территории: "04" мая 2025 г.

4. Сведения о заказчике(ах) комплексных кадастровых работ:

В отношении юридического лица, органа местного самоуправления муниципального района, муниципального округа или городского округа либо уполномоченного исполнительного органа государственной власти субъекта Российской Федерации:

полное или сокращенное (в случае, если имеется) наименование: Комитет по управлению муниципальным имуществом и ЖКХ администрации Пинежского муниципального округа Архангельской области
основной государственный регистрационный номер: 1092903000387
идентификационный номер налогоплательщика: 2919006806

В отношении физического лица или представителя физических или юридических лиц:

фамилия, имя, отчество (последнее - при наличии): -
страховой номер индивидуального лицевого счета в системе обязательного пенсионного страхования Российской Федерации (СНИЛС): -

Наименование и реквизиты документа, подтверждающие полномочия представителя заказчика(ов) комплексных кадастровых работ: -

Адрес электронной почты (для направления уведомления о результатах внесения сведений в Единый государственный реестр недвижимости): -

5. Сведения об исполнителе комплексных кадастровых работ:

Полное или сокращенное (в случае, если имеется) наименование и адрес юридического лица, с которым заключен государственный или муниципальный контракт либо договор подряда на выполнение комплексных кадастровых работ: ООО «Кадастровый эксперт», 163000, Российская Федерация, г. Архангельск, ул. Поморская 9

Фамилия, имя, отчество кадастрового инженера (последнее - при наличии): Пархоменко Наталья Олеговна и основной государственный регистрационный номер кадастрового инженера индивидуального предпринимателя (ОГРНИП): -

Страховой номер индивидуального лицевого счета в системе обязательного пенсионного страхования Российской Федерации (СНИЛС) кадастрового инженера: 138-421-645 57

Уникальный реестровый номер кадастрового инженера в реестре саморегулируемой организации кадастровых инженеров и дата внесения сведений о физическом лице в такой реестр: 1632, 2023-01-26

Полное или (в случае, если имеется) сокращенное наименование саморегулируемой организации кадастровых инженеров, членом которой является кадастровый инженер: СРО Союз "Кадастровые инженеры"

Контактный телефон: +79115544414

Почтовый адрес и адрес электронной почты, по которым осуществляется связь с кадастровым инженером: 163000, Российская Федерация, г. Архангельск, ул. Поморская 9 a447733@yandex.ru

6. Перечень документов, использованных при подготовке карты-плана территории					
№ п/п	Реквизиты документа				
	Вид	Дата	Номер	Наименование	Иные сведения
1	2	3	4	5	6
1	Кадастровый план территории	17.09.2024	КУВИ-001/2024-232366874	Кадастровый план территории кадастрового квартала 29:14:000000	-
2	Кадастровый план территории	13.06.2024	КУВИ-001/2024-158680485	Кадастровый план территории кадастрового квартала 29:14:050304	-
3	Иной документ	18.08.2021	111/12601	Выписка координат из каталога геодезических пунктов в МСК-29	-
4	Иной документ	10.06.2024	29-п	Правила землепользования и застройки части территории Пинежского муниципального округа Архангельской области, в границы которой входят территории деревень Айнова, Ваймуша, Марьина, Церкова, Шардонемь, Шотова и села Карпогоры	-
5	Кадастровая выписка о земельном участке	03.07.2023	КУВИ-001/2023-151921631	Выписка из Единого государственного реестра недвижимости об объекте недвижимости с кадастровым номером 29:14:050304:88	-
6	Кадастровая выписка	16.04.2024	КУВИ-001/2024-107838197	Выписка из Единого государственного реестра недвижимости об объекте недвижимости с кадастровым номером 29:14:050305:1211	-
7	Кадастровая выписка о земельном участке	11.10.2024	КУВИ-001/2024-251796002	Выписка из Единого государственного реестра недвижимости об объекте недвижимости с кадастровым номером 29:14:050304:56	-
8	Иной документ	26.07.2024	273/01-15	Письмо	-
7. Пояснения к карте-плану территории					
<p>1. Данный карта-план территории подготовлен кадастровым инженером Пархоменко Натальей Олеговной, являющейся работником ООО «Кадастровый эксперт», в рамках ранее выполненного муниципального контракта на выполнение комплексных кадастровых работ от 26 июня 2023 года №б/н, заключенного между Комитетом по управлению муниципальным имуществом и ЖКХ администрации Пинежского муниципального района Архангельской области и Обществом с ограниченной ответственностью «Земельно-кадастровая компания «Кадастровый эксперт», с целью устранения выявленных нарушений, допущенных при выполнении комплексных кадастровых работ в кадастром квартале 29:14:050304. Новый контракт на выполнение комплексных кадастровых работ в кадастре квартала 29:14:050304 не заключался.</p> <p>Территория кадастрового квартала 29:14:050304 частично расположена в зонах с особыми условиями использования территории с реестровыми номерами: 29:14-6.727.</p> <p>В результате выполнения комплексных кадастровых работ на территории кадастрового квартала 29:14:050304 выполнено:</p> <ul style="list-style-type: none"> - исправление реестровых ошибок в сведениях о местоположении границ земельных участков с кадастровыми номерами 29:14:050304:56, 29:14:050304:88; - уточнение местоположения границ объекта капитального строительства с кадастровым номером 29:14:050305:1211. <p>Границы объекта капитального строительства были установлены по его фактическому местоположению. Исправляемые земельные участки расположены в границах территориальной зоны – Ж-2 - Зона застройки индивидуальными жилыми домами и малоэтажными жилыми домами блокированной застройки (реестровый номер 29:14-7.49).</p> <p>Предельные (минимальный и максимальный) размеры земельных участков устанавливаются в соответствии с правилами землепользования и застройки части территории Пинежского муниципального округа Архангельской области, в границы которой входят территории деревень Айнова, Ваймуша, Марьина, Церкова, Шардонемь, Шотова и села Карпогоры, утвержденные постановлением Министерства строительства и архитектуры Архангельской области от 10.06.2024 года № 39-п. Правила землепользования и застройки части территории Пинежского муниципального округа Архангельской области, в границы которой входят</p>					

7. Пояснения к карте-плану территории

территории деревень Айнова, Ваймуша, Марьина, Церкова, Шардонемь, Шотова и села Карпогоры опубликованы в федеральной государственной информационной системе территориального планирования (<https://fgistp.economy.gov.ru/>), на официальном сайте Правительства Архангельской области (<http://publication.pravo.gov.ru/document/2901202406130005>) и на официальном сайте органа местного самоуправления Пинежского муниципального округа Архангельской области в информационно-телекоммуникационной сети «Интернет», а также в средствах массовой информации по решению органа местного самоуправления Пинежского муниципального округа Архангельской области.

Сведения о пунктах геодезической сети и средствах измерений								
1. Сведения о пунктах геодезической сети:								
№ п/п	Вид геодезической сети	Название пункта геодезической сети и тип знака	Система координат пункта геодезической сети	Координаты пункта, м		Дата обследования "04" августа 2024 г.		
						Сведения о состоянии		
1	2	3	4	5	6	7	8	9
1	Государственная геодезическая сеть сгущения, 3 класс	Березник, сигн.	МСК-29 зона 3	636270.15	3357111.60	Утрачен	Сохранился	Сохранился
2	Государственная геодезическая сеть сгущения, 3 класс	Сотка, сигн.	МСК-29 зона 3	673291.76	3369460.35	Утрачен	Сохранился	Сохранился
3	Государственная геодезическая сеть сгущения, 3 класс	Кулогоры, сигн.	МСК-29 зона 3	676482.37	3374239.39	Утрачен	Сохранился	Сохранился
4	Государственная геодезическая сеть сгущения, 3 класс	Мельничный, сигн.	МСК-29 зона 3	680424.55	3375715.22	Утрачен	Сохранился	Сохранился
5	Государственная геодезическая сеть сгущения, 2 класс	Марьегорский, сигн.	МСК-29 зона 3	596560.69	3408020.65	Утрачен	Сохранился	Сохранился
6	Государственная геодезическая сеть сгущения, 3 класс	Кобелево, сигн.	МСК-29 зона 3	588133.72	3410513.72	Утрачен	Сохранился	Сохранился
7	Государственная геодезическая сеть сгущения, 3 класс	Сога, сигн.	МСК-29 зона 3	594157.71	3416364.45	Утрачен	Сохранился	Сохранился
8	Государственная геодезическая сеть сгущения, 2 класс	Юла, сигн.	МСК-29 зона 3	569365.55	3434934.35	Утрачен	Сохранился	Сохранился
9	Государственная геодезическая сеть сгущения, 3 класс	Холм, сигн.	МСК-29 зона 3	557766.61	3468930.33	Утрачен	Сохранился	Сохранился

2. Сведения об использованных средствах измерений			
№ п/п	Наименование и обозначение типа средства измерений - прибора (инструмента, аппаратуры)	Заводской или серийный номер средства измерений	Реквизиты свидетельства о поверке прибора (инструмента, аппаратуры) и (или) срок действия поверки
1	2	3	4
1	Аппаратура геодезическая спутниковая многочастотная South Galaxy G7	SG70BA133379246EGA	Свидетельство о поверке № С- ГСХ/08-09-2024/276774712, дата поверки 08 сентября 2023 г., действительно до 07 сентября 2024 г.
2	Аппаратура геодезическая спутниковая многочастотная South Galaxy G7	SG70A8133360339EGD	Свидетельство о поверке № С- ГСХ/08-09-2024/276774711, дата поверки 08 сентября 2023 г., действительно до 07 сентября 2024 г.

Сведения об уточняемых земельных участках, необходимые для исправления реестровых ошибок в сведениях о местоположении их границ

1. Сведения о характерных точках границ уточняемого земельного участка с кадастровым номером 29:14:050304:56 :

Система координат МСК-29 зона 3

Зона №3

Обозначение характерных точек границ	Координаты, м				Метод определения координат	Формулы, примененные для расчета средней квадратической погрешности определения координат характерных точек границ (Mt), с подставленными в такие формулы значениями и итоговые (вычисленные) значения Mt, м	Описание закрепле ния точки
	содержатся в Едином государственном реестре недвижимости		определены в результате выполнения комплексных кадастровых работ				
	X	Y	X	Y			
1	2	3	4	5	6	7	8
						-	
1	589180.87	3420414.23	589183.28	3420417.68	Метод спутниковых геодезических измерений (определений)	Mt = 0.1 с использованием программного обеспечения КРЕДО ГНСС	-
2	589201.43	3420443.01	589201.43	3420443.01	Метод спутниковых геодезических измерений (определений)	Mt = 0.1 с использованием программного обеспечения КРЕДО ГНСС	-
3	589197.97	3420445.22	589197.97	3420445.22	Метод спутниковых геодезических измерений (определений)	Mt = 0.1 с использованием программного обеспечения КРЕДО ГНСС	-
4	589190.36	3420450.07	589190.36	3420450.07	Метод спутниковых геодезических измерений (определений)	Mt = 0.1 с использованием программного обеспечения КРЕДО ГНСС	-
5	589176.71	3420458.78	589176.71	3420458.78	Метод спутниковых геодезических измерений (определений)	Mt = 0.1 с использованием программного обеспечения КРЕДО ГНСС	-
6	589186.54	3420474.23	589186.54	3420474.23	Метод спутниковых геодезических измерений (определений)	Mt = 0.1 с использованием программного обеспечения КРЕДО ГНСС	-
7	589189.20	3420472.71	589173.70	3420484.56	Метод спутниковых геодезических измерений (определений)	Mt = 0.1 с использованием программного обеспечения КРЕДО ГНСС	-
8	589192.18	3420477.92	589174.62	3420486.26	Метод спутниковых геодезических измерений (определений)	Mt = 0.1 с использованием программного обеспечения КРЕДО ГНСС	-
9	589199.99	3420473.45	589169.85	3420489.28	Метод спутниковых геодезических измерений (определений)	Mt = 0.1 с использованием программного обеспечения КРЕДО ГНСС	-

1. Сведения о характерных точках границ уточняемого земельного участка с кадастровым номером 29:14:050304:56 :							
Система координат МСК-29 зона 3						Зона №3	
Обозначение характерных точек границ	Координаты, м				Метод определения координат	Формулы, примененные для расчета средней квадратической погрешности определения координат характерных точек границ (Mt), с подставленными в такие формулы значениями и итоговые (вычисленные) значения Mt, м	Описание закрепле ния точки
	содержатся в Едином государственном реестре недвижимости		определены в результате выполнения комплексных кадастровых работ				
	X	Y	X	Y			
1	2	3	4	5	6	7	8
10	589200.19	3420473.78	589167.45	3420484.32	Метод спутниковых геодезических измерений (определений)	Mt = 0.1 с использованием программного обеспечения КРЕДО ГНСС	-
11	589176.07	3420488.56	589159.07	3420488.21	Метод спутниковых геодезических измерений (определений)	Mt = 0.1 с использованием программного обеспечения КРЕДО ГНСС	-
12	589174.62	3420486.26	589157.27	3420484.96	Метод спутниковых геодезических измерений (определений)	Mt = 0.1 с использованием программного обеспечения КРЕДО ГНСС	-
13	589169.85	3420489.28	589152.58	3420487.14	Метод спутниковых геодезических измерений (определений)	Mt = 0.1 с использованием программного обеспечения КРЕДО ГНСС	-
14	589171.24	3420491.51	589133.30	3420442.97	Метод спутниковых геодезических измерений (определений)	Mt = 0.1 с использованием программного обеспечения КРЕДО ГНСС	-
15	589165.43	3420495.08	589159.36	3420428.32	Метод спутниковых геодезических измерений (определений)	Mt = 0.1 с использованием программного обеспечения КРЕДО ГНСС	-
16	589135.31	3420445.10	589169.63	3420421.84	Метод спутниковых геодезических измерений (определений)	Mt = 0.1 с использованием программного обеспечения КРЕДО ГНСС	-
17	589148.52	3420436.12	589172.74	3420425.84	Метод спутниковых геодезических измерений (определений)	Mt = 0.1 с использованием программного обеспечения КРЕДО ГНСС	-
n1Y	-	-	589177.65	3420421.58	Метод спутниковых геодезических измерений (определений)	Mt = 0.1 с использованием программного обеспечения КРЕДО ГНСС	-
1	589180.87	3420414.23	589183.28	3420417.68	Метод спутниковых геодезических измерений (определений)	Mt = 0.1 с использованием программного обеспечения КРЕДО ГНСС	-

2. Сведения о частях границ уточняемого земельного участка с кадастровым номером 29:14:050304:56 :				
Обозначение части границ		Горизонтальное проложение (S), м	Описание прохождения части границ	Сведения о согласовании местоположения границ (согласовано/спорное)
от т.	до т.			
1	2	3	4	5
1	2	31.16	-	Согласовано
2	3	4.11	-	Согласовано
3	4	9.02	-	Согласовано
4	5	16.19	-	Согласовано
5	6	18.31	-	Согласовано
6	7	16.48	-	Согласовано
7	8	1.93	-	Согласовано
8	9	5.65	-	Согласовано
9	10	5.51	-	Согласовано
10	11	9.24	-	Согласовано
11	12	3.72	-	Согласовано
12	13	5.17	-	Согласовано
13	14	48.19	-	Согласовано
14	15	29.90	-	Согласовано
15	16	12.14	-	Согласовано
16	17	5.07	-	Согласовано
17	н1У	6.50	-	Согласовано
н1У	1	6.85	-	Согласовано
3. Сведения о характеристиках уточняемого земельного участка с кадастровым номером 29:14:050304:56 :				
№ п/п	Наименование характеристики	Значение характеристики		
1	2	3		
1.	Адрес земельного участка	-		
1.1.	Сведения о местоположении земельного участка (при отсутствии адреса) в структурированном в соответствии с федеральной информационной адресной системой виде	-		
1.2.	Дополнительные сведения о местоположении земельного участка	-		
2.	Площадь земельного участка ± величина погрешности определения (вычисления) площади ($P \pm \Delta P$), м2	2670 ± 18		
3.	Формула, примененная для расчета предельной допустимой погрешности определения площади земельного участка, с подставленными значениями и итоговые (вычисленные) значения (ΔP), м2	$\Delta P = 3.5 * M_t * \sqrt{P} = 3.5 * 0,1 * \sqrt{2670} = 18$		
4.	Площадь земельного участка согласно сведениям Единого государственного реестра недвижимости (Ркад), м2	2670		
5.	Оценка расхождения Р и Ркад ($P - P_{кад}$), м2	-		
6.	Предельные минимальный и максимальный размеры земельного участка ($P_{мин}$ и $P_{макс}$), м2	- -		
7.	Кадастровый номер или иной государственный учетный номер (инвентарный) объекта недвижимости, расположенного на земельном участке	29:14:050304:819 29:14:050304:753 29:14:000000:787 29:14:000000:821 29:14:000000:823		

3. Сведения о характеристиках уточняемого земельного участка с кадастровым номером 29:14:050304:56 :		
№ п/п	Наименование характеристики	Значение характеристики
1	2	3
8.	Вид (виды) разрешенного использования	-
8.1.	Дополнительные сведения об использовании земельного участка	-
9.	Сведения о земельных участках (землях общего пользования, территории общего пользования), посредством которых обеспечивается доступ	Земли общего пользования
10.	Иные сведения	<p>При выполнении комплексных кадастровых работ в отношении земельного участка с кадастровым номером 29:14:050304:56 была допущена реестровая ошибка: в границы земельного участка с кадастровым номером 29:14:050304:56 были включены чужие постройки, также не была включена территория, которая относится к земельному участку с кадастровым номером 29:14:050304:56. В связи с этим необходимо исправить реестровую ошибку в местоположении границ земельного участка с кадастровым номером 29:14:050304:56.</p>
4. Пояснения к сведениям об уточняемом земельном участке с кадастровым номером 29:14:050304:56 :		
1.	-	

Сведения об уточняемых земельных участках, необходимые для исправления реестровых ошибок в сведениях о местоположении их границ

**1. Сведения о характерных точках границ уточняемого земельного участка
с кадастровым номером 29:14:050304:88 :**

Система координат МСК-29 зона 3

Зона №3

Обозначение характерных точек границ	Координаты, м				Метод определения координат	Формулы, примененные для расчета средней квадратической погрешности определения координат характерных точек границ (Mt), с подставленными в такие формулы значениями и итоговые (вычисленные) значения Mt, м	Описание закрепле ния точки
	содержатся в Едином государственном реестре недвижимости		определены в результате выполнения комплексных кадастровых работ				
	X	Y	X	Y			
1	2	3	4	5	6	7	8
						-	
18	589148.60	3420360.51	589160.34	3420350.10	Метод спутниковых геодезических измерений (определений)	Mt = 0.1 с использованием программного обеспечения КРЕДО ГНСС	-
19	589168.14	3420380.88	589180.40	3420379.41	Метод спутниковых геодезических измерений (определений)	Mt = 0.1 с использованием программного обеспечения КРЕДО ГНСС	-
20	589161.29	3420386.89	589171.74	3420385.09	Метод спутниковых геодезических измерений (определений)	Mt = 0.1 с использованием программного обеспечения КРЕДО ГНСС	-
21	589167.06	3420394.95	589174.64	3420389.61	Метод спутниковых геодезических измерений (определений)	Mt = 0.1 с использованием программного обеспечения КРЕДО ГНСС	-
1	589180.87	3420414.23	589172.98	3420390.73	Метод спутниковых геодезических измерений (определений)	Mt = 0.1 с использованием программного обеспечения КРЕДО ГНСС	-
17	589148.52	3420436.12	589167.06	3420394.95	Метод спутниковых геодезических измерений (определений)	Mt = 0.1 с использованием программного обеспечения КРЕДО ГНСС	-
22	589111.15	3420395.75	589183.28	3420417.68	Метод спутниковых геодезических измерений (определений)	Mt = 0.1 с использованием программного обеспечения КРЕДО ГНСС	-
n1У	-	-	589177.65	3420421.58	Метод спутниковых геодезических измерений (определений)	Mt = 0.1 с использованием программного обеспечения КРЕДО ГНСС	-
17	-	-	589172.74	3420425.84	Метод спутниковых геодезических измерений (определений)	Mt = 0.1 с использованием программного обеспечения КРЕДО ГНСС	-

1. Сведения о характерных точках границ уточняемого земельного участка с кадастровым номером 29:14:050304:88 :							
Система координат МСК-29 зона 3						Зона № 3	
Обозначение характерных точек границ	Координаты, м				Метод определения координат	Формулы, примененные для расчета средней квадратической погрешности определения координат характерных точек границ (Mt), с подставленными в такие формулы значениями и итоговые (вычисленные) значения Mt, м	Описание закрепле ния точки
	содержатся в Едином государственном реестре недвижимости		определены в результате выполнения комплексных кадастровых работ				
	X	Y	X	Y			
1	2	3	4	5	6	7	8
16	-	-	589169.63	3420421.84	Метод спутниковых геодезических измерений (определений)	Mt = 0.1 с использованием программного обеспечения КРЕДО ГНСС	-
15	-	-	589159.36	3420428.32	Метод спутниковых геодезических измерений (определений)	Mt = 0.1 с использованием программного обеспечения КРЕДО ГНСС	-
н2У	-	-	589157.11	3420424.75	Метод спутниковых геодезических измерений (определений)	Mt = 0.1 с использованием программного обеспечения КРЕДО ГНСС	-
н3У	-	-	589154.45	3420426.42	Метод спутниковых геодезических измерений (определений)	Mt = 0.1 с использованием программного обеспечения КРЕДО ГНСС	-
н4У	-	-	589138.11	3420402.16	Метод спутниковых геодезических измерений (определений)	Mt = 0.1 с использованием программного обеспечения КРЕДО ГНСС	-
н5У	-	-	589128.14	3420410.54	Метод спутниковых геодезических измерений (определений)	Mt = 0.1 с использованием программного обеспечения КРЕДО ГНСС	-
н6У	-	-	589114.45	3420394.37	Метод спутниковых геодезических измерений (определений)	Mt = 0.1 с использованием программного обеспечения КРЕДО ГНСС	-
18	589148.60	3420360.51	589160.34	3420350.10	Метод спутниковых геодезических измерений (определений)	Mt = 0.1 с использованием программного обеспечения КРЕДО ГНСС	-
2. Сведения о частях границ уточняемого земельного участка с кадастровым номером 29:14:050304:88 :							
Обозначение части границ		Горизонтальное проложение (S), м	Описание прохождения части границ	Сведения о согласовании местоположения границ (согласовано/спорное)			
от т.	до т.						
1	2	3	4	5			
18	19	35.52	-	Согласовано			

2. Сведения о частях границ уточняемого земельного участка с кадастровым номером 29:14:050304:88 :				
Обозначение части границ		Горизонтальное проложение (S), м	Описание прохождения части границ	Сведения о согласовании местоположения границ (согласовано/спорное)
от т.	до т.			
1	2	3	4	5
19	20	10.36	-	Согласовано
20	21	5.37	-	Согласовано
21	1	2.00	-	Согласовано
1	17	7.27	-	Согласовано
17	22	27.92	-	Согласовано
22	н1У	6.85	-	Согласовано
н1У	17	6.50	-	Согласовано
17	16	5.07	-	Согласовано
16	15	12.14	-	Согласовано
15	н2У	4.22	-	Согласовано
н2У	н3У	3.14	-	Согласовано
н3У	н4У	29.25	-	Согласовано
н4У	н5У	13.02	-	Согласовано
н5У	н6У	21.19	-	Согласовано
н6У	18	63.76	-	Согласовано
3. Сведения о характеристиках уточняемого земельного участка с кадастровым номером 29:14:050304:88 :				
№ п/п	Наименование характеристики	Значение характеристики		
1	2	3		
1.	Адрес земельного участка	-		
1.1.	Сведения о местоположении земельного участка (при отсутствии адреса) в структурированном в соответствии с федеральной информационной адресной системой виде	-		
1.2.	Дополнительные сведения о местоположении земельного участка	-		
2.	Площадь земельного участка ± величина погрешности определения (вычисления) площади ($P \pm \Delta P$), м ²	2720 ± 18		
3.	Формула, примененная для расчета предельной допустимой погрешности определения площади земельного участка, с подставленными значениями и итоговые (вычисленные) значения (ΔP), м ²	$\Delta P = 3.5 * M_t * \sqrt{P} = 3.5 * 0,1 * \sqrt{2720} = 18$		
4.	Площадь земельного участка согласно сведениям Единого государственного реестра недвижимости (Р _{кад}), м ²	2680		
5.	Оценка расхождения Р и Р _{кад} (Р - Р _{кад}), м ²	40		
6.	Предельные минимальный и максимальный размеры земельного участка (Р _{мин} и Р _{макс}), м ²	- -		
7.	Кадастровый номер или иной государственный учетный номер (инвентарный) объекта недвижимости, расположенного на земельном участке	29:14:050304:245 (многоквартирный дом) 29:14:000000:1058 29:14:000000:787 29:14:000000:823		
8.	Вид (виды) разрешенного использования	-		
8.1.	Дополнительные сведения об использовании земельного участка	-		

3. Сведения о характеристиках уточняемого земельного участка с кадастровым номером 29:14:050304:88 :		
№ п/п	Наименование характеристики	Значение характеристики
1	2	3
9.	Сведения о земельных участках (землях общего пользования, территории общего пользования), посредством которых обеспечивается доступ	Земли общего пользования
10.	Иные сведения	<p>При выполнении комплексных кадастровых работ в отношении земельного участка с кадастровым номером 29:14:050304:88 местоположение границ данного земельного участка были установлены неверно.</p> <p>Местоположение границ земельного участка с кадастровым номером 29:14:050304:88 установлено в соответствии с письмом администрации Пинежского муниципального округа Архангельской области от 26.07.2024 года №2713/01-15 и приложенными к нему материалами.</p> <p>В связи с этим необходимо исправить реестровую ошибку в местоположении границ земельного участка с кадастровым номером 29:14:050304:88.</p>
4. Пояснения к сведениям об уточняемом земельном участке с кадастровым номером 29:14:050304:88 :		
1.	-	

**Описание местоположения зданий, сооружений,
объектов незавершенного строительства на земельном участке**

**1. Сведения о характерных точках контура объекта недвижимости
с кадастровым номером : 29:14:050305:1211 :**

Система координат МСК-29 зона 3

Зона № 3

Обозначение характерных точек контура	Содержатся в Едином государственном реестре недвижимости			Определены в ходе выполнения комплексных кадастровых работ			Метод опреде ления коор динат	Формулы, примененные для расчета средней квадратической погрешности определения координат характерных точек (Mt), м, с подставленными в такие формулы значениями и итоговые (вычисленные) значения Mt, м
	Координаты, м		Ради ус, м	Координаты, м		Ради ус, м		
	X	Y	R	X	Y	R		
1	2	3	4	5	6	7	8	9
								-
н7О	-	-	-	589017.83	3420376.61	-	Метод спутниковых геодезических измерений (определений)	Mt = 0.1 с использованием программного обеспечения КРЕДО ГНСС
н8О	-	-	-	589027.20	3420371.57	-	Метод спутниковых геодезических измерений (определений)	Mt = 0.1 с использованием программного обеспечения КРЕДО ГНСС
н9О	-	-	-	589025.87	3420369.06	-	Метод спутниковых геодезических измерений (определений)	Mt = 0.1 с использованием программного обеспечения КРЕДО ГНСС
н10О	-	-	-	589032.76	3420365.32	-	Метод спутниковых геодезических измерений (определений)	Mt = 0.1 с использованием программного обеспечения КРЕДО ГНСС
н11О	-	-	-	589035.98	3420371.28	-	Метод спутниковых геодезических измерений (определений)	Mt = 0.1 с использованием программного обеспечения КРЕДО ГНСС
н12О	-	-	-	589031.28	3420373.83	-	Метод спутниковых геодезических измерений (определений)	Mt = 0.1 с использованием программного обеспечения КРЕДО ГНСС
н13О	-	-	-	589048.08	3420404.40	-	Метод спутниковых геодезических измерений (определений)	Mt = 0.1 с использованием программного обеспечения КРЕДО ГНСС
н14О	-	-	-	589052.70	3420401.86	-	Метод спутниковых геодезических измерений (определений)	Mt = 0.1 с использованием программного обеспечения КРЕДО ГНСС
н15О	-	-	-	589056.01	3420407.88	-	Метод спутниковых геодезических измерений (определений)	Mt = 0.1 с использованием программного обеспечения КРЕДО ГНСС

1. Сведения о характерных точках контура объекта недвижимости с кадастровым номером : 29:14:050305:1211 :								
Система координат МСК-29 зона 3							Зона № 3	
Обозначение характерных точек контура	Содержатся в Едином государственном реестре недвижимости			Определены в ходе выполнения комплексных кадастровых работ			Метод определения координат	Формулы, примененные для расчета средней квадратической погрешности определения координат характерных точек (Mt), м, с подставленными в такие формулы значениями и итоговые (вычисленные) значения Mt, м
	Координаты, м		Радиус, м	Координаты, м		Радиус, м		
	X	Y	R	X	Y	R		
1	2	3	4	5	6	7	8	9
н16О	-	-	-	589049.17	3420411.52	-	Метод спутниковых геодезических измерений (определений)	Mt = 0.1 с использованием программного обеспечения КРЕДО ГНСС
н17О	-	-	-	589047.87	3420409.10	-	Метод спутниковых геодезических измерений (определений)	Mt = 0.1 с использованием программного обеспечения КРЕДО ГНСС
н18О	-	-	-	589038.50	3420414.26	-	Метод спутниковых геодезических измерений (определений)	Mt = 0.1 с использованием программного обеспечения КРЕДО ГНСС
н7О	-	-	-	589017.83	3420376.61	-	Метод спутниковых геодезических измерений (определений)	Mt = 0.1 с использованием программного обеспечения КРЕДО ГНСС
2. Сведения о характеристиках объекта недвижимости с кадастровым номером : 29:14:050305:1211 :								
№ п/п	Наименование характеристики						Значение характеристики	
1	2						3	
1.	Вид объекта недвижимости						здание	
2.	Ранее присвоенный государственный учетный номер (инвентарный) здания, сооружения, объекта незавершенного строительства						-	
3.	Кадастровый номер земельного участка (земельных участков), в границах которого (которых) расположены здание, сооружение, объект незавершенного строительства						29:14:050304:68	
4.	Уникальный учетный номер кадастрового квартала, в границах которого расположены здание, сооружение, объект незавершенного строительства						29:14:050304	
5.	Адрес здания, сооружения, объекта незавершенного строительства						-	
5.1.	Сведения о местоположении здания, сооружения, объекта незавершенного строительства (при отсутствии адреса) в структурированном в соответствии с федеральной информационной адресной системой виде						-	
5.2.	Дополнительные сведения о местоположении						-	
6.	Иные сведения						-	

3. Пояснения к сведениям об объекте недвижимости с кадастровым номером 29:14:050305:1211 :	
1.	-



Масштаб 1:1000

- Условные обозначения
- - Часть границы, местоположение которой определено при выполнении кадастровых работ
 - - Характерная точка границы земельного участка, сведения ЕПРН о которой соответствуют требованиям, установленным в соответствии с частью 13 статьи 22 Федерального закона от 13 июля 2015 г. N 218-ФЗ "О государственной регистрации недвижимости"
 - - Характерная точка контура здания, сооружения, объекта незавершенного строительства
 - - Характерная точка границы, сведения о которой позволяют однозначно определить ее положение на местности
 - 1 - Обозначение характерной точки, местоположение которой не изменилось или было уточнено
 - n17 - Обозначение новой характерной точки
 - :10 - Кадастровый номер земельного участка
 - :56 - Исправленный земельный участок
 - :325 - Кадастровый номер здания
 - :1211 - Уточненное здание
 - :87 (1) - Обозначение контура земельного участка
 - :239 (1) - Обозначение контура здания
 - :615 (1) - Обозначение контура сооружения
 - - Часть границы, сведения ЕПРН о которой позволяют однозначно определить ее положение на местности
 - - Часть контура, образованного проекцией яруса образованного названного конструктивного элемента здания, сооружения, объекта незавершенного строительства
 - - Часть контура, образованного проекцией существующего в ЕПРН названного конструктивного элемента здания, сооружения, объекта незавершенного строительства
 - - Характерная точка границы земельного участка, сведения о которой отсутствуют в ЕПРН, местоположение которой определено при кадастровых работах (новая характерная точка)
 - - Кадастровый номер сооружения
 - 29:14:050304 - Номер кадастрового квартала
 - 29:14-6:727 - Ректорный номер зоны с особыми условиями использования территории
 - 29:14-7:49 - Ректорный номер территориальной зоны

Схема геодезических построений

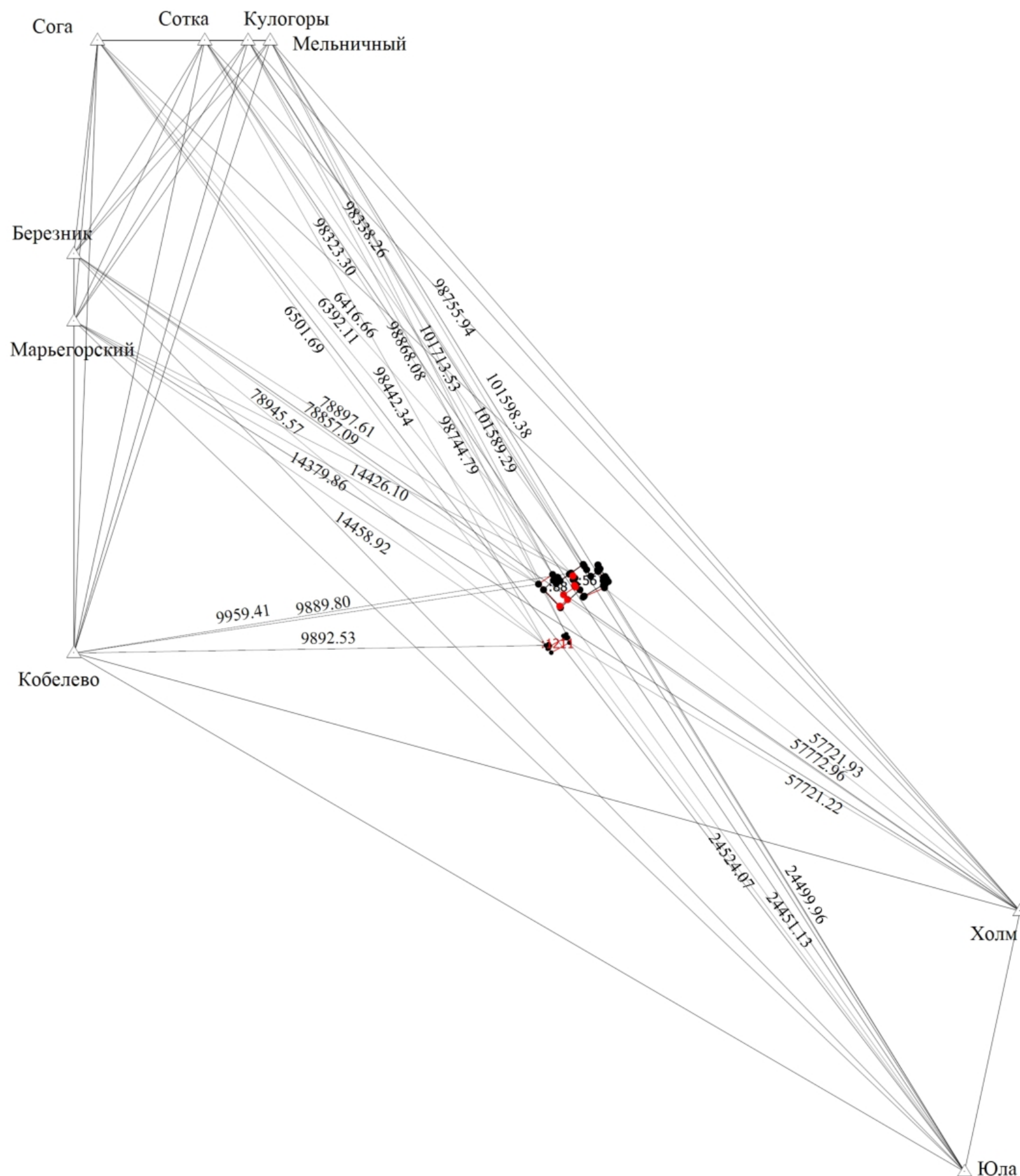

Условные обозначения

- | | |
|---|--|
| <p>—</p> <p>•</p> <p>•</p> <p>•</p> <p>:56</p> <p>:1211</p> <p>—</p> <p>—</p> <p>△</p> <p>•</p> <p>Кулогоры</p> | <p>- Часть границы, местоположение которой определено при выполнении кадастровых работ</p> <p>- Характерная точка границы земельного участка, сведения ЕГРН о которой соответствуют требованиям, установленным в соответствии с частью 13 статьи 22 Федерального закона от 13 июля 2015 г. N 218-ФЗ "О государственной регистрации недвижимости"</p> <p>- Характерная точка контура здания, сооружения, объекта незавершенного строительства</p> <p>- Характерная точка границы, сведения о которой позволяют однозначно определить ее положение на местности</p> <p>- Исправляемый земельный участок</p> <p>- Уточняемое здание</p> <p>- Часть границы, сведения ЕГРН о которой позволяют однозначно определить ее положение на местности</p> <p>- Часть контура, образованного проекцией вновь образованного наземного конструктивного элемента здания, сооружения, объекта незавершенного строительства</p> <p>- Пункт государственной геодезической сети</p> <p>- Характерная точка границы земельного участка, сведения о которой отсутствуют в ЕГРН, местоположение которой определено при кадастровых работах (новая характерная точка)</p> <p>- наименование пункта государственной геодезической сети</p> |
|---|--|

**Комитет по управлению
муниципальным имуществом и ЖКХ
администрации
Пинежского
муниципального округа
Архангельской области**

ул. Федора Абрамова, д.43А, с. Карпогоры,
Пинежский район, Архангельская область, 164600
тел./факс (8-818 56) 2-15-99,
e-mail: kumipin@yandex.ru

Директору ООО «Кадастровый
эксперт»

Н.В. Штаборову

parkhomenko_no@mail.ru
эл. почта: a447733@yandex.ru

26 июля 2024 года № 2713/01-15

Уважаемый Николай Васильевич!

В связи с выявленными неточностями (несоответствие местоположения) при определении местоположения границ земельного участка с кадастровым номером 29:14:050304:88 в результате исполнения муниципального контракта на выполнение комплексных кадастровых работ кадастрового квартала 29:14:050304 от 26.06.2023 г. (далее – муниципальный контракт), в соответствии с разделом 2 муниципального контракта просим Вас устранить выявленные замечания и установить местоположение границ согласно прилагаемых документов и фактического его расположения.

Приложение (копии документов):

- кадастровый план земельного участка 29:14:050304:88, в 1 экз.;
- акт согласования размещения гаража в границах земельного участка 29:14:050304:88 в 1 экз.;
- схема расположения земельного участка для размещения гаража, в 1 экз.;
- план схема застройки гаража, в 1 экз.;
- постановление от 24.09.2010 г. № 234, в 1 экз.;
- акт согласования размещения гаража, в 1 экз.;
- заявление от 15.07.2011 г., в 1 экз.

И. о. председателя комитета

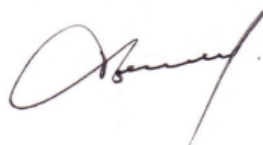

В. А. Кривополенов

КАДАСТРОВЫЙ ПЛАН ЗЕМЕЛЬНОГО УЧАСТКА (выписка из государственного земельного кадастра)

"14" Января 2005 г. № 14/05-46

1	Кадастровый номер 29:14:05 03 04:0088						2	Лист № 1	3	Всего листов 2
Общие сведения										
4	Предыдущие номера -									
5	Наименование участка Землепользование 6 -									
7	Местоположение установлено относительно ориентира жилой дом, расположенного в границах участка, адрес ориентира: обл. Архангельская, р-н Пинежский, с. Карпогоры ул. Победы, дом 26а									
8	Категория земель:									
8.1	Земли сельскохозяйственного назначения	Земли поселений	Земли промышленности, транспорта, связи, радиовещания, телевидения, информатики, космического обеспечения, энергетики, обороны и иного назначения	Земли особо охраняемых территорий	Земли лесного фонда	Земли водного фонда	Земли запаса	Категория не установлена		
8.2	-	весь	-	-	-	-	-	-		
9	Разрешенное использование /назначение/: для жилья									
10	Фактическое использование /характер деятельности/: -									
11	Площадь: 0.268 га.		12	Нормативная цена: -		13	Ставка земельного налога: -		14	Базовая ставка арендной платы: -
15	Сведения о правах:									
	Правообладатель			Вид права			Особые отметки			
	МУП "Карпогорское ЖКХ"			Постоянное бессрочное пользование			-			
16	Особые отметки: План изготовлен в 2 экземплярах, имеющих одинаковую юридическую силу. В ГЗК отсутствуют сведения, позволяющие однозначно определить земельный участок как объект недвижимого имущества, подлежащий передаче при сделке. Площадь земельного участка подлежит уточнению в установленном порядке									
17	Цель предоставления выписки: Для государственной регистрации прав									
18	Дополнительные сведения для регистрации сделки, в результате которой образован земельный участок									
	18.1	Регистрационный номер документов в ОКУ -								
	18.2	Номера образованных участков: -								
	18.3	Номера ликвидируемых участков: -								

Начальник Северного территориального отдела ФГУ "Земельная кадастровая палата"

Должность

М.П.

Neonid
подпись

/Вальков В.В./

Фамилия И.О.

1

3 План (чертеж, схема) границ земельного участка

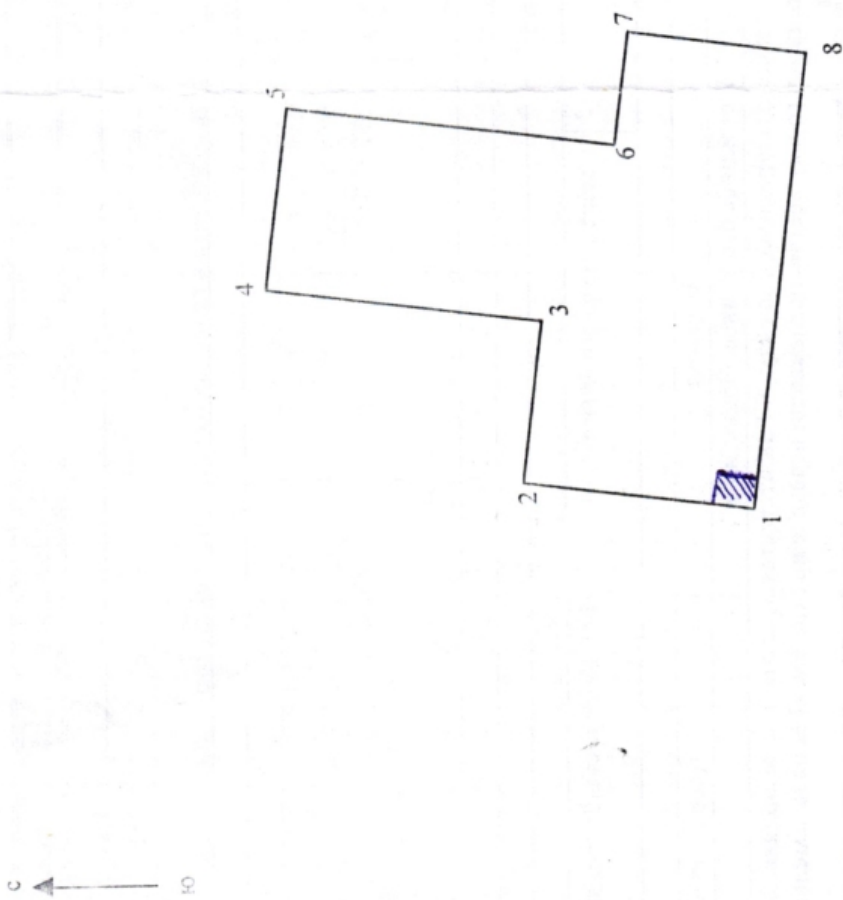

4 Масштаб 1:1000

— Руководитель Пинежского филиала ФГУ «Земельная кадастровая палата»
ДОЛЖНОСТЬ

М.П.

Подпись

1 Вальков В. В. —
Фамилия И.О.

2 — земельный
участок 000024 Па.

Северный территориальный отдел ФГУ ЗКП по Архангельской области

Наименование органа (организации), осуществляющего государственный кадастровый учет земельных участков

В.1

КАДАСТРОВЫЙ ПЛАН ЗЕМЕЛЬНОГО УЧАСТКА (выписка из государственного земельного кадастра)

"24" января 2005 г. № 14/05-46

1	Кадастровый номер 29:14:05 03 04:0088						2	Лист № 1	3	Всего листов 2	
Общие сведения											
4	Предыдущие номера -										
5	Наименование участка Землепользование 6 -										
7	Местоположение установлено относительно ориентира жилой дом, расположенного в границах участка, адрес ориентира: обл. Архангельская, р-н Пинежский, с. Карпогоры ул. Победы, дом 26а										
8	Категория земель:										
8.1	Земли сельскохозяйственного назначения	Земли поселений	Земли промышленности, транспорта, связи, радиовещания, телевидения, информатики, космического обеспечения, энергетики, обороны и иного назначения	Земли особо охраняемых территорий	Земли лесного фонда	Земли водного фонда	Земли запаса	Категория не установлена			
8.2	-	весь	-	-	-	-	-	-			
9	Разрешенное использование /назначение/: для жилья										
10	Фактическое использование /характер деятельности/: -										
11	Площадь: 0.268 га.		12	Нормативная цена: -		13	Ставка земельного налога: -		14	Базовая ставка арендной платы: -	
15	Сведения о правах:										
	Правообладатель			Вид права			Особые отметки				
	МУП "Карпогорское ЖКХ"			Постоянное бессрочное пользование			-				
16	Особые отметки: План изготовлен в 2 экземплярах, имеющих одинаковую юридическую силу. В ГЗК отсутствуют сведения, позволяющие однозначно определить земельный участок как объект недвижимого имущества, подлежащий передаче при сделке. Площадь земельного участка подлежит уточнению в установленном порядке										
17	Цель предоставления выписки: Для государственной регистрации прав										
18	Дополнительные сведения для регистрации сделки, в результате которой образован земельный участок			18.1	Регистрационный номер документов в ОКУ -						
				18.2	Номера образованных участков: -						
				18.3	Номера ликвидируемых участков: -						

Начальник Северного территориального отдела ФГУ "Земельная кадастровая палата"

Должность

М.П.

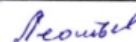
 подпись

/Вальков В.В./

Фамилия И.О.

1

Кадастровый номер 29:14:05 03 04: 0088

2 Лист № 2

3

План (чертеж, схема) границ земельного участка

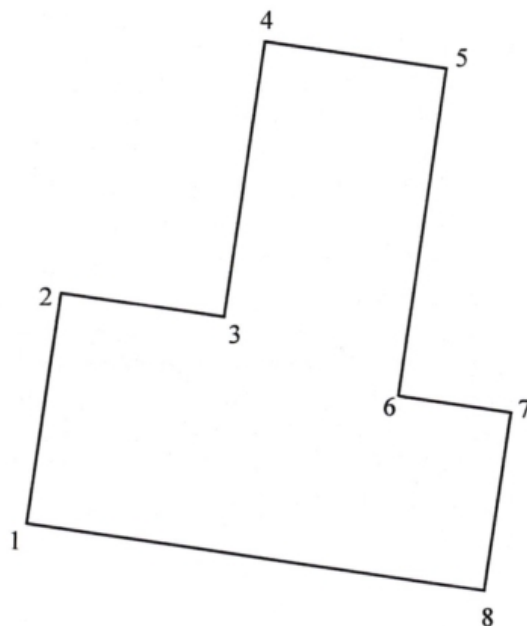

4

Масштаб 1:1000

____ Руководитель Пинежского филиала ФГУ «Земельная кадастровая палата»
должность

М.П.

Вальков
подпись

/ Вальков В. В. ____ /
Фамилия И.О.



Утверждаю

глава муниципального образования

2010 г.

АКТ
Согласования размещения гаража
в границах земельного участка с кадастровым номером 29:14:050304:88

Комиссия в следующем составе,
уполномоченные представители от:

- | | |
|---|---|
| 1. Застройщика - | И.М.Минин |
| 2. Собственника земли (землепользователя, землевладельца, арендатора) - МО «Карпогорское» | |
| 3. Органа местного самоуправления муниципального образования «Карпогорское» глава муниципального образования «Карпогорское» | Н.Ф. Чемакин |
| 4. Органа местного самоуправления, осуществляющего полномочия в сфере градостроительной деятельности, начальник отдела архитектуры и строительства администрации муниципального образования «Пинежский район» | В.А.Шкробка
А. А. Обросова |
| 5. Директор ООО «Карпогорская УК» | |
| 6. Службы связи, начальник УКТОЭ ОАО «Северо-Западный Телеком» | В.П.Томилов |
| 7. Заместитель главного государственного санитарного врача по Архангельской области в Пинежском, Мезенском, Лешуконском районах. | С.П.Вершинин |
| 8. Службы электросетей, директор МУП «Карпогорская КЭС» | Г.В. Попов |

На основании осмотра места размещения и рассмотрения материалов согласования строительства установили, что для проектирования намеченного к строительству гаража в селе Карпогоры был рассмотрен земельный участок расположенный в границах участка с кадастровым номером 29:14:050304:88, по адресу обл. Архангельская, р-н Пинежский, с. Карпогоры, ул. Победы, примерно в 15м по направлению на северо-запад от дома № 26а, площадью 0,0021га

Исходя из следующих факторов:

1. Заклучений надзорных служб по Пинежскому району

ВЫВОДЫ:

- Сравнив и оценив преимущество выбранной площадки, считаем:
1. Целесообразным использовать ее для строительства гаража и просить администрацию МО «Карпогорское» предварительно согласовать указанный участок, общей площадью 0,0021га, для проектирования и строительства данного объекта.
 2. Застройщику обеспечить:

(перенос существующих зданий, сооружений, коммуникаций;

сохранение растительного слоя, осушение заболоченных участков;

выделение зон для строительства и т.д.)

Настоящий акт является основным и окончательным документом о согласовании основных предпроектных решений и технических условий на присоединение объекта капитального строительства к источникам снабжения, инженерным сетям, коммуникациям и сооружениям со сроком 3 (Трех) лет.

Приложения к акту о выборе земельного участка:

1. Схема размещения бани на земельном участке.

председатель комиссии
Подписи лиц (заверяются печатью):

Застройщик

Глава муниципального образования «Карпогорское»

Заместитель главного государственного санитарного врача по Архангельской области в Пинежском, Мезенском, Лешуконском районах

Начальник отдела архитектуры и строительства администрации МО «Пинежский район»

Директор МП «Карпогорская УК»

Начальник УКТОЭ ОАО «Северо-Западный Телеком»

Директор МУП «Карпогорская КЭС»

И.В. Чернышев
Минин Иларию Михайлович

Н.Ф. Чемакин
Н.Ф. Чемакин

Вершинин С.П.
Вершинин С.П.

Шкробка В.А.
Шкробка В.А.

А.А. Обросова
А.А. Обросова

В.П. Томилов
В.П. Томилов

Г.В. Попов
Г.В. Попов

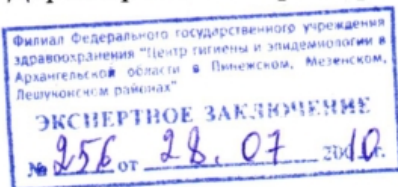



Утверждаю:
Глава муниципального образования
«Карпогорское»
Чемакин Н.Ф.
2010г

Схема расположения земельного участка

для размещения гаража границах участка с кадастровым номером 29:14:050304:88, по адресу обл. Архангельская, р-н Пинежский, с. Карпогоры, ул. Победы, примерно в 15м по направлению на северо-запад от дома № 26а, площадью 0,0021га

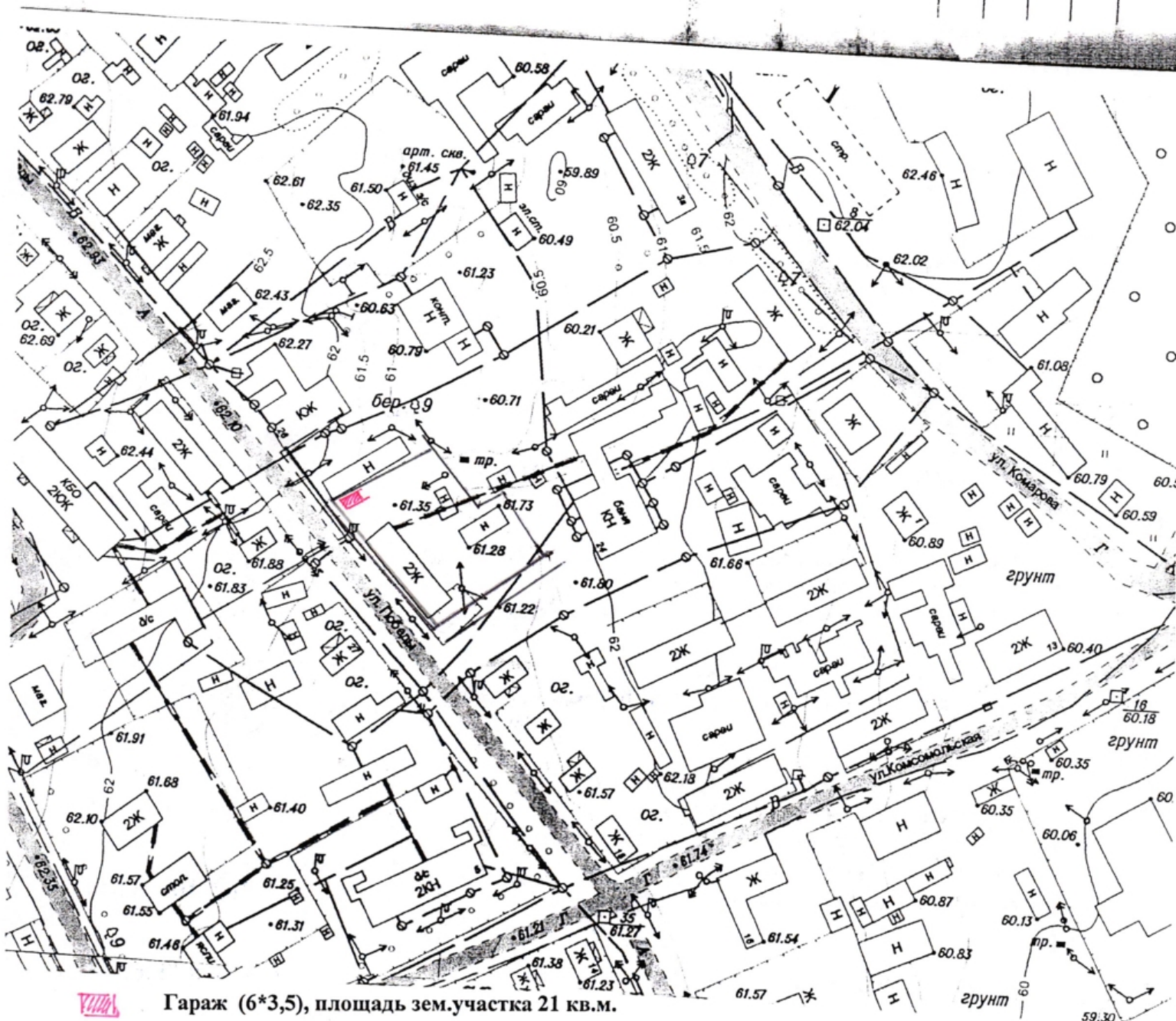

Глав. схема застройки
 района расширенного
 застройщик: Ленинский район Липецкого.

с
 ю



Обозначение

■ — планировкой района

Администрация муниципального образования «Карпогорское»

ПОСТАНОВЛЕНИЕ

от 24 сентября 2010 года

№ 234

**Об утверждении акта о согласовании размещения
гаража в границах земельного участка
с кадастровым номером 29:14:050304:88**

В соответствии со ст. 8 Градостроительного кодекса РФ, Устава муниципального образования и Положения об администрации муниципального образования «Карпогорское», рассмотрев акт о согласовании размещения хозяйственной постройки,

ПОСТАНОВЛЯЮ:

Утвердить Минину Иларию Михайловичу акт о согласовании размещения гаража в границах земельного участка с кадастровым номером 29:14:050304:88, местоположение земельного участка установлено: примерно в 15 метрах по направлению на северо-запад от ориентира (жилой дом), адрес ориентира: с.Карпогоры ул. Победы, д.26а, Архангельская область, Пинежский район, площадью 0,0021га.

Глава муниципального образования



Н.Ф.Чемакин



Утверждаю

Заместитель главы муниципального образования

2010 г.

АКТ
Согласования размещения гаража
в границах земельного участка с кадастровым номером 29:14:050304:88

Комиссия в следующем составе, /
уполномоченные представители от:

- | | |
|---|---|
| 1. Застройщика - | И.М.Минин |
| 2. Собственника земли (землепользователя, землевладельца, арендатора)- МО «Карпогорское» | |
| 3. Органа местного самоуправления муниципального образования «Карпогорское» глава муниципального образования «Карпогорское» | Н.Ф. Чемакин |
| 4. Органа местного самоуправления, осуществляющего полномочия в сфере градостроительной деятельности, начальник отдела архитектуры и строительства администрации муниципального образования «Пинежский район» | <u>В.А.Шкробка</u>
<u>А. А. Обросова</u> |
| 5. Директор ООО «Карпогорская УК» | |
| 6. Службы связи, начальник УКТОО ОАО «Северо-Западный Телеком» | <u>В.П.Томилов</u> |
| 7. Заместитель главного государственного санитарного врача по Архангельской области в Пинежском, Мезенском, Лешуконском районах. | <u>С.П.Вершинин</u> |
| 8. Службы электросетей, директор МУП «Карпогорская КЭС» | <u>Г.В. Попов</u> |

На основании осмотра места размещения и рассмотрения материалов согласования строительства установили, что для проектирования намеченного к строительству гаража в селе Карпогоры был рассмотрен земельный участок расположенный в границах участка с кадастровым номером 29:14:050304:88, по адресу обл. Архангельская, р-н Пинежский, с. Карпогоры, ул. Победы, примерно в 15м по направлению на северо-запад от дома № 26а, площадью 0,0021га

Исходя из следующих факторов:

1. Заключений надзорных служб по Пинежскому району

ВЫВОДЫ:

Сравнив и оценив преимущество выбранной площадки, считаем:

1. Целесообразным использовать ее для строительства гаража.

и просить администрацию МО «Карпогорское»

предварительно согласовать указанный участок, общей площадью 0,0021га, для проектирования и строительства данного объекта.

2. Застройщику обеспечить:

(перенос существующих зданий, сооружений, коммуникаций;

сохранение растительного слоя, осушение заболоченных участков;

выделение зон для строительства и т.д.)

Настоящий акт является основным и окончательным документом о согласовании основных предпроектных решений и технических условий на присоединение объекта капитального строительства к источникам снабжения, инженерным сетям, коммуникациям и сооружениям со сроком 3 (Трех) лет.

Приложения к акту о выборе земельного участка:

1. Схема размещения бани на земельном участке.

присоединение к коммуникациям

Подписи лиц (заверяются печатью):

Застройщик

Ю. В. Черноусов
Минин Илари́й Михайлович

Глава муниципального образования «Карпогорское»

Н.Ф. Чемакин
Н.Ф. Чемакин

Заместитель главного государственного
санитарного врача по Архангельской области
в Пинежском, Мезенском, Лешуконском районах

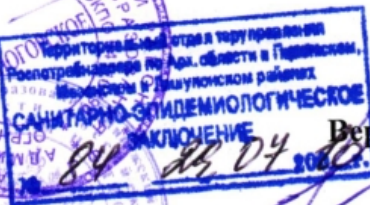

Вершинин С.П.
Вершинин С.П.

Начальник отдела архитектуры и
строительства администрации МО «Пинежский район»

согласовано с отделом архитектуры и строительства МО «Пинежский район»
и наружно с отделом архитектуры и строительства МО «Пинежский район»

Шкробка В.А.
Шкробка В.А.

Директор МП «Карпогорская УК»

А.А. Обросова
А.А. Обросова

Начальник УКТОЭ ОАО
«Северо-Западный Телеком»

В.П. Томилов
В.П. Томилов

Директор МУП «Карпогорская КЭС»

Г.В. Попов
Г.В. Попов

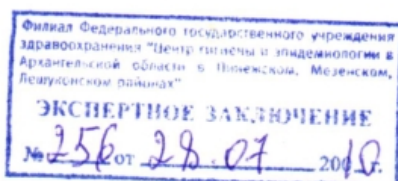



Утверждаю:
Глава муниципального образования
«Карпогорское»
Чемакин Н.Ф.
2010г

Схема расположения земельного участка
для размещения гаража границах участка с кадастровым номером
29:14:050304:88, по адресу обл. Архангельская, р-н Пинежский, с. Карпогоры, ул.
Победы, примерно в 15м по направлению на северо-запад от дома № 26а,
площадью 0,0021га



Гараж (6*3,5), площадь зем.участка 21 кв.м.

Главе МО «Карпогорское»
Чемакину Н.Ф.
от Минина Илария Михайловича,
проживающего по адресу: ,
с.Карпогоры, ул.Победы. д26А, кВ 10

Заявление

Прошу вывести земельный участок , месторасположение которого установлено: примерно в 15 метрах по направлению на северо-запад от ориентира(жилой дом) адрес ориентира: с.Карпогоры, ул.Победы, д26а, Архангельская область, Пинежский район, площадью 0,0021 га., из земельного участка с кадастровым номером 29:14:050304:88., для передачи в аренду.

Прилагаю:

- Кадастровый план
- Акт согласования размещения гаража в границах земельного участка с кадастровым номером 29:14:050304:88
- Схему расположения земельного участка для размещения гаража.. площадью 0,0021 га
- Копию Постановления №234 от 24 сентября 2010 года №Об утверждении акта о согласовании размещения гаража в границах земельного участка с кадастровым номером 29:14:050304: 88».

15 июля 2011 год



И.М.Минин

Согласовано:

Директор ООО «Карпогорская управляющая компания»

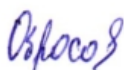

А.А.Обросова