

Схема расположения границ публичного сервитута объекта электросетевого хозяйства "ВЛ-10 кВ линия №2 от ПС "Белогорская" на участке от оп. 552 до оп.636", расположенного по адресу: Архангельская область, Пинежский район

Кадастровые номера земельных участков, в отношении которых испрашивается публичный сервитут: 29:14:000000:805, 29:14:000000:52, земли кадастровых кварталов: 29:14:142601, 29:14:141601.

Площадь испрашиваемого публичного сервитута 172530 кв.м.

Каталог координат: Приложение 1 на 4 листах

Система координат: МСК-29, зона 3

Утверждена

(наименование документа об утверждении, включая

наименования органов государственной власти или

органов местного самоуправления, принявших

решение об утверждении схемы или подписавших соглашение о перераспределении земельных участков)

от _____ № _____

Схема расположения выносных листов

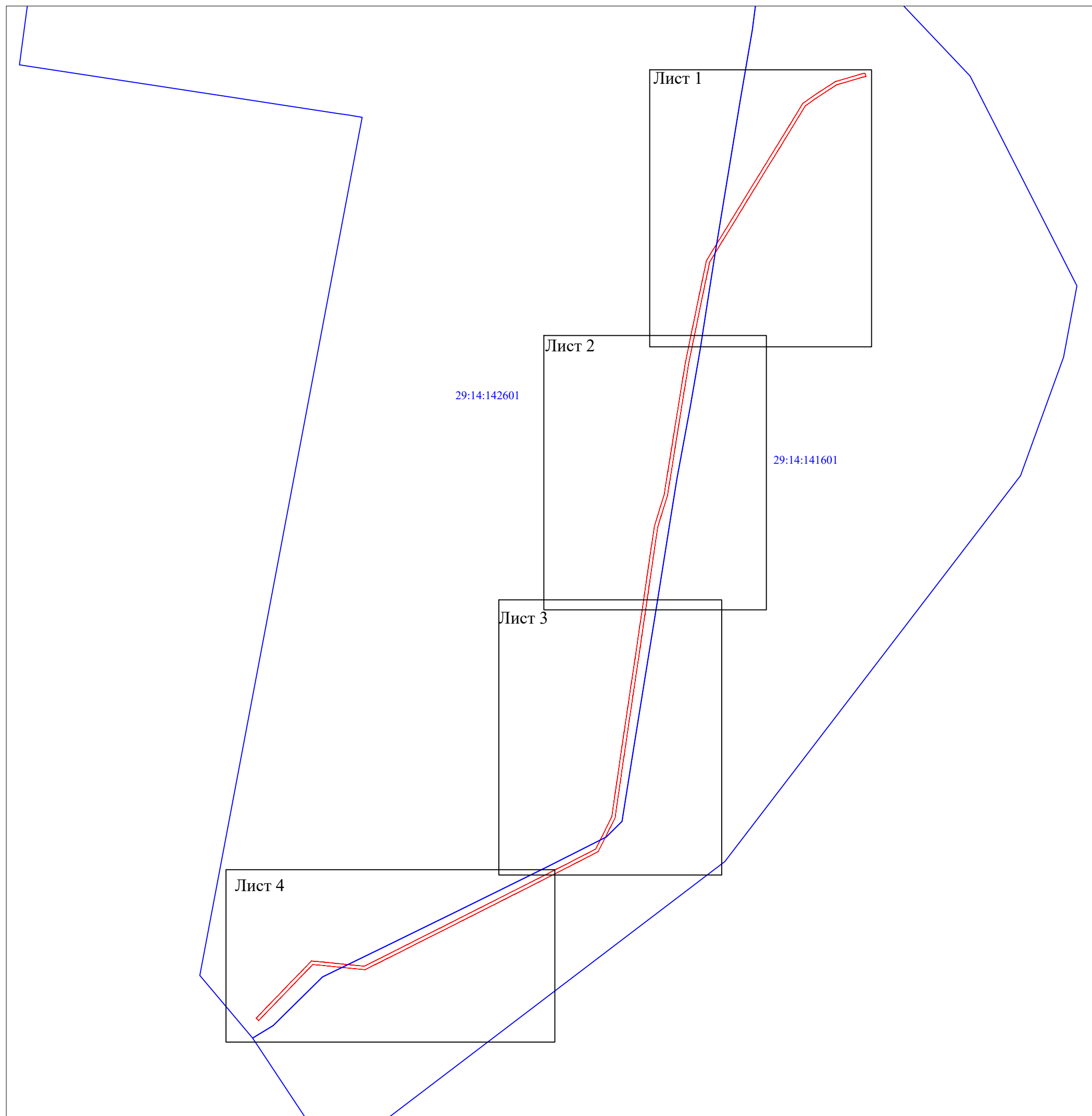

Масштаб 1:25000

Условные обозначения:

- проектные границы публичного сервитута;
- номер и граница кадастрового квартала.

Кадастровый инженер



6 апреля 2021 г.



Масштаб 1:5000

Условные обозначения:

- - проектные границы публичного сервитута;
- - объект электросетевого хозяйства ВЛ-10 кВ линия №2 от ПС "Белогорская" на участке от оп. 552 до оп.636;
- :676 - границы и кадастровый номер земельного участка сведения о котором содержатся в ЕГРН;
- 29:14:141601 - номер и граница кадастрового квартала;
- 1 - обозначение и номер характерной точки проектных границ публичного сервитута.

Кадастровый инженер



6 апреля 2021г.



Масштаб 1:5000

Условные обозначения:

- проектные границы публичного сервитута;
- объект электросетевого хозяйства ВЛ-10 кВ линия №2 от ПС "Белогорская" на участке от оп. 552 до оп.636;
- границы и кадастровый номер земельного участка сведения о котором содержатся в ЕГРН;
- номер и граница кадастрового квартала;
- обозначение и номер характерной точки проектных границ публичного сервитута.

Кадастровый инженер







6 апреля 2021г.

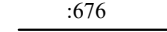

Масштаб 1:5000

Условные обозначения:

-  - проектные границы публичного сервитута;
-  - объект электросетевого хозяйства ВЛ-10 кВ линия №2 от ПС "Белогорская" на участке от оп. 552 до оп.636;
-  :676 - границы и кадастровый номер земельного участка сведения о котором содержатся в ЕГРН;
-  29:14:141601 - номер и граница кадастрового квартала;
-  1 ● - обозначение и номер характерной точки проектных границ публичного сервитута.

Кадастровый инженер



6 апреля 2021г.

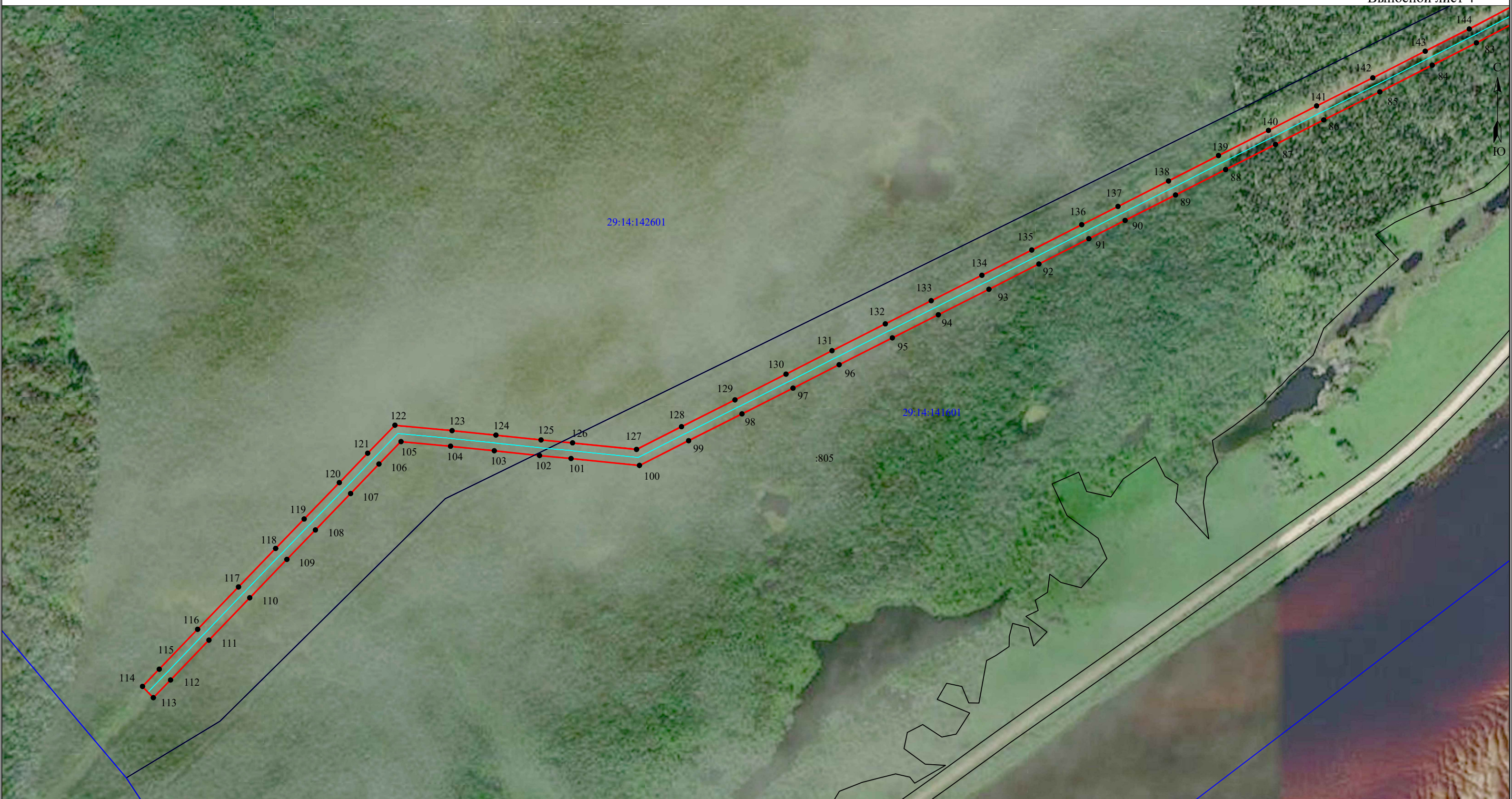

Масштаб 1:5000

Условные обозначения:

- - проектные границы публичного сервитута;
- - объект электросетевого хозяйства ВЛ-10 кВ линия №2 от ПС "Белогорская" на участке от оп. 552 до оп.636;
- :676 - границы и кадастровый номер земельного участка сведения о котором содержатся в ЕГРН;
- 29:14:141601 - номер и граница кадастрового квартала;
- 1 ● - обозначение и номер характерной точки проектных границ публичного сервитута.

Кадастровый инженер **ЛЫСЕНКО** Э. Лысенко
Евгений
Эммануилович
6 апреля 2021г.
СНИЛС 048-255-366598
Российская Федерация

**Каталог координат границ публичного сервитута объекта электросетевого хозяйства:
«ВЛ-10 кВ линия №2 от ПС «Белогорская» на участке от оп. 552 до оп.636»**

Площадь публичного сервитута: 172530 кв.м.		
Метод определения координат: Метод спутниковых геодезических измерений (определений)		
Система координат: МСК - 29, зона 3		
Средняя квадратичная погрешность определения координат характерных точек контура (Mt) = 0,10 м		
Обозначение характерных точек границ	Координаты, м	
	X	Y
1	2	3
1	634308.92	3358683.73
2	634287.81	3358689.15
3	634282.82	3358669.76
4	634265.19	3358610.18
5	634249.51	3358556.66
6	634235.20	3358506.14
7	634207.79	3358463.84
8	634177.19	3358416.47
9	634145.78	3358368.26
10	634100.54	3358304.93
11	634029.37	3358261.71
12	633963.09	3358221.24
13	633896.30	3358180.20
14	633830.60	3358140.22
15	633770.65	3358103.44
16	633712.17	3358067.02
17	633644.61	3358025.73
18	633578.17	3357984.99
19	633510.34	3357943.48
20	633442.35	3357902.16
21	633375.54	3357861.39
22	633308.08	3357819.88
23	633240.56	3357778.50
24	633175.35	3357738.44
25	633108.97	3357697.89
26	633042.60	3357684.20
27	632984.28	3357671.69
28	632907.43	3357655.81
29	632834.15	3357640.66
30	632760.86	3357625.70
31	632692.75	3357611.63
32	632619.07	3357596.29
33	632544.25	3357581.38
34	632467.56	3357565.49
35	632374.78	3357550.29
36	632300.26	3357538.23
37	632213.90	3357524.11
38	632153.26	3357514.51
39	632077.44	3357502.42
40	632006.07	3357490.85
41	631926.17	3357478.11
42	631854.01	3357466.82
43	631774.81	3357453.93
44	631699.98	3357442.00
45	631622.89	3357429.68
46	631552.62	3357407.58
47	631492.42	3357389.09
48	631425.65	3357368.35
49	631362.93	3357359.05
50	631304.46	3357350.46
51	631244.34	3357341.63
52	631179.58	3357332.33
53	631114.91	3357322.86
54	631053.33	3357313.98

55	630994.05	3357305.51
56	630934.29	3357296.58
57	630863.76	3357286.29
58	630804.57	3357277.47
59	630734.69	3357267.51
60	630659.86	3357256.63
61	630584.08	3357245.51
62	630509.51	3357234.22
63	630430.83	3357222.46
64	630356.64	3357211.26
65	630278.89	3357200.02
66	630197.36	3357187.64
67	630117.02	3357175.88
68	630036.26	3357164.11
69	629968.72	3357154.15
70	629887.92	3357142.19
71	629809.93	3357131.42
72	629731.74	3357119.80
73	629653.41	3357108.40
74	629576.62	3357097.46
75	629512.79	3357065.19
76	629449.79	3357034.37
77	629411.48	3357015.41
78	629362.02	3356990.13
79	629328.56	3356924.82
80	629293.89	3356857.32
81	629261.40	3356795.22
82	629232.00	3356736.18
83	629198.82	3356672.72
84	629167.84	3356611.39
85	629130.68	3356538.52
86	629091.77	3356460.56
87	629057.76	3356393.64
88	629022.70	3356324.26
89	628987.49	3356254.80
90	628952.12	3356184.62
91	628926.70	3356134.31
92	628891.45	3356064.82
93	628856.44	3355995.52
94	628820.98	3355925.16
95	628788.92	3355861.31
96	628751.66	3355787.39
97	628719.01	3355723.37
98	628683.29	3355652.43
99	628646.06	3355578.24
100	628611.59	3355510.04
101	628621.32	3355415.01
102	628625.37	3355371.11
103	628632.09	3355308.32
104	628638.29	3355247.56
105	628644.81	3355178.70
106	628613.54	3355148.17
107	628572.61	3355108.81
108	628522.05	3355059.86
109	628481.10	3355020.16
110	628427.68	3354968.67
111	628368.81	3354911.84
112	628313.40	3354858.51
113	628288.87	3354834.73
114	628304.63	3354819.65
115	628328.54	3354842.83
116	628383.94	3354896.15
117	628442.82	3354952.99
118	628496.25	3355004.49

119	628537.23	3355044.21
120	628587.75	3355093.12
121	628628.71	3355132.52
122	628667.50	3355170.39
123	628659.98	3355249.70
124	628653.78	3355310.59
125	628647.06	3355373.27
126	628643.01	3355417.12
127	628633.92	3355505.91
128	628665.53	3355568.44
129	628702.77	3355642.64
130	628738.45	3355713.52
131	628771.11	3355777.53
132	628808.39	3355851.52
133	628840.46	3355915.36
134	628875.91	3355985.70
135	628910.90	3356054.98
136	628946.15	3356124.46
137	628971.59	3356174.80
138	629006.95	3356244.97
139	629042.15	3356314.41
140	629077.21	3356383.79
141	629111.24	3356450.75
142	629150.14	3356528.70
143	629187.28	3356601.53
144	629218.21	3356662.76
145	629251.42	3356726.27
146	629280.82	3356785.30
147	629313.25	3356847.29
148	629347.95	3356914.87
149	629378.21	3356973.92
150	629421.28	3356995.94
151	629459.42	3357014.81
152	629522.50	3357045.68
153	629583.25	3357076.38
154	629656.52	3357086.83
155	629734.91	3357098.23
156	629813.02	3357109.84
157	629891.01	3357120.61
158	629971.91	3357132.59
159	630039.42	3357142.54
160	630120.16	3357154.31
161	630200.57	3357166.08
162	630282.09	3357178.45
163	630359.82	3357189.70
164	630434.07	3357200.90
165	630512.75	3357212.66
166	630587.29	3357223.94
167	630663.01	3357235.06
168	630737.79	3357245.93
169	630807.71	3357255.90
170	630866.94	3357264.72
171	630937.47	3357275.02
172	630997.20	3357283.94
173	631056.43	3357292.40
174	631118.05	3357301.28
175	631182.71	3357310.75
176	631247.48	3357320.06
177	631307.62	3357328.89
178	631366.12	3357337.48
179	631430.52	3357347.03
180	631498.86	3357368.26
181	631559.09	3357386.76
182	631627.91	3357408.41

183	631703.42	3357420.47
184	631778.28	3357432.41
185	631857.45	3357445.29
186	631929.57	3357456.58
187	632009.53	3357469.32
188	632080.90	3357480.89
189	632156.68	3357492.99
190	632217.36	3357502.59
191	632303.76	3357516.71
192	632378.28	3357528.77
193	632471.54	3357544.05
194	632548.60	3357560.02
195	632623.42	3357574.93
196	632697.17	3357590.28
197	632765.24	3357604.35
198	632838.54	3357619.31
199	632911.85	3357634.46
200	632988.77	3357650.35
201	633047.09	3357662.87
202	633117.09	3357677.31
203	633186.74	3357719.85
204	633251.96	3357759.92
205	633319.48	3357801.30
206	633386.93	3357842.80
207	633453.69	3357883.54
208	633521.69	3357924.87
209	633589.55	3357966.39
210	633655.99	3358007.14
211	633723.61	3358048.46
212	633782.11	3358084.89
213	633841.97	3358121.62
214	633907.68	3358161.60
215	633974.48	3358202.65
216	634040.71	3358243.09
217	634115.68	3358288.62
218	634160.88	3358351.90
219	634188.48	3358393.90
220	634195.47	3358404.58
221	634226.09	3358452.00
222	634255.29	3358497.04
223	634270.46	3358550.63
224	634286.10	3358604.02
225	634303.84	3358663.95
1	634308.92	3358683.73

Кадастровый инженер:	Лысенко Е.Э.	Дата: 6.04.2021г.
----------------------	--------------	-------------------

