

Утверждена

Схема расположения границ публичного сервитута объекта электросетевого хозяйства "ВЛ-10кВ до ТП п.Шилега", расположенного по адресу: Архангельская область, Пинежский район

(наименование документа об утверждении, включая наименования органов государственной власти или органов местного самоуправления, принявших решение об утверждении схемы или подписавших соглашение о перераспределении земельных участков)

Площадь испрашиваемого публичного сервитута 53481 кв.м.  
Каталог координат: Приложение 1 на 3 листах  
Система координат: МСК-29, зона 3

от \_\_\_\_\_ № \_\_\_\_\_

Кадастровые номера земельных участков, в отношении которых испрашивается публичный сервитут: 29:14:100601:30 (входящий в состав единого землепользования 29:14:000000:63), 29:14:100601:6 (входящий в состав единого землепользования 29:14:000000:17), 29:14:100301:35 (входящий в состав единого землепользования 29:14:000000:17), 29:14:100301:383 (входящий в состав единого землепользования 29:14:000000:63), 29:14:100301:1278, 29:14:100301:1176, 29:14:100301:980, 29:14:100301:1188, 29:14:100301:941, 29:14:100301:1452, 29:14:100301:1465, 29:14:100301:1440, 29:14:100301:1444, 29:14:100301:321, 29:14:100301:294, 29:14:100301:1426, 29:14:100301:296, 29:14:100301:178, 29:14:100301:15, 29:14:100301:14, 29:14:100301:180, 29:14:100301:1171, земли кадастровых кварталов: 29:14:100101, 29:14:100601, 29:14:100301;

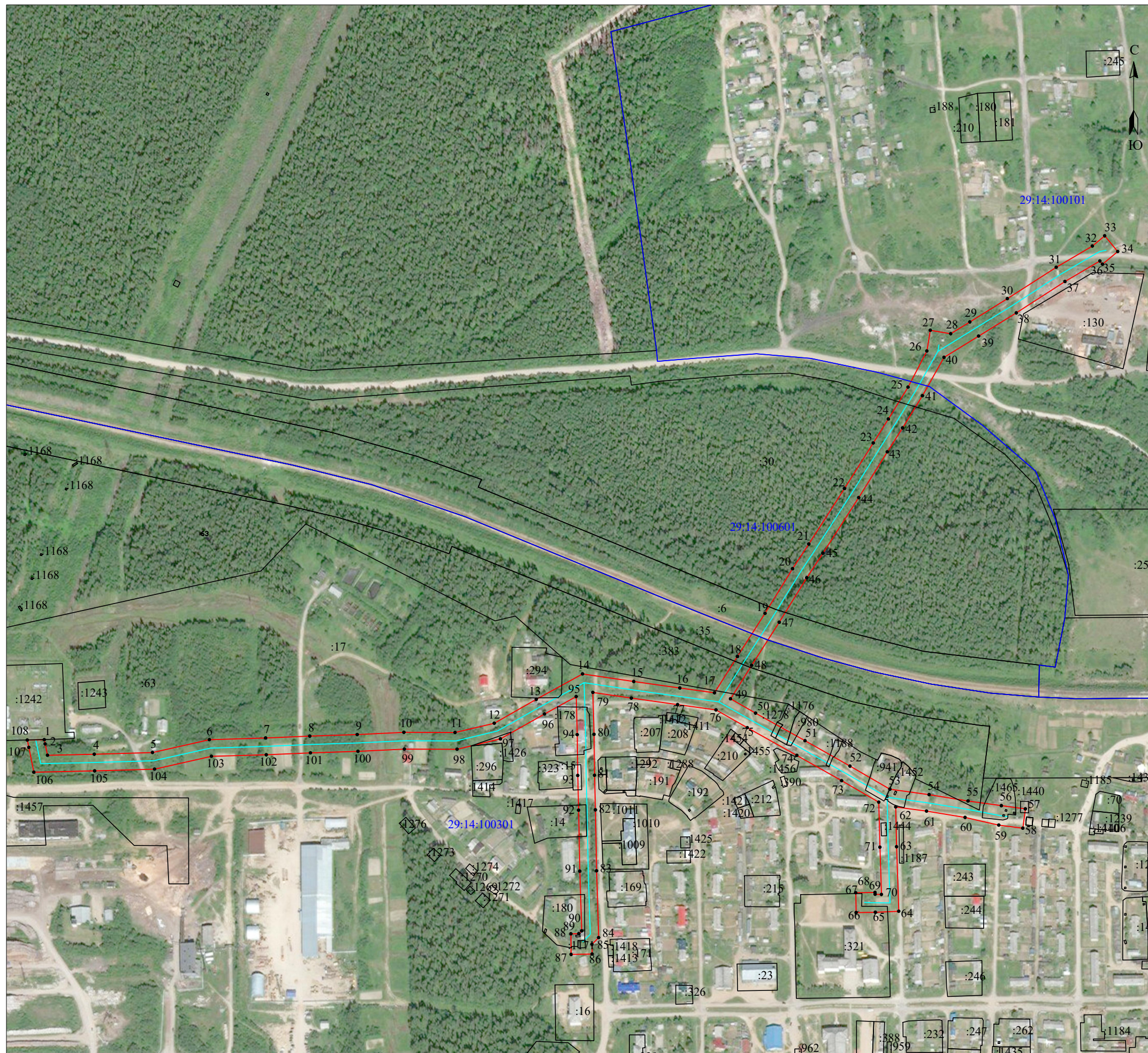

Масштаб 1:5000

Условные обозначения:

- - проектные границы публичного сервитута;
- - объект электросетевого хозяйства "ВЛ-10кВ до ТП п.Шилега";
- :294 - границы и кадастровый номер земельного участка сведения о котором содержатся в ЕГРН;
- 29:14:100601 - номер и граница кадастрового квартала;
- - обозначение и номер характерной точки проектных границ публичного сервитута.

Кадастровый инженер



13 апреля 2021 г.



1	2	3
46	593 509,10	3 403 018,14
47	593 454,10	3 402 984,20
48	593 400,69	3 402 950,05
49	593 359,38	3 402 923,93
50	593 341,72	3 402 954,95
51	593 307,51	3 403 015,99
52	593 276,24	3 403 071,54
53	593 247,66	3 403 120,85
54	593 241,00	3 403 169,30
55	593 233,17	3 403 217,43
56	593 227,29	3 403 258,56
57	593 223,39	3 403 288,18
58	593 199,45	3 403 285,02
59	593 203,36	3 403 255,41
60	593 212,78	3 403 213,85
61	593 220,52	3 403 166,23
62	593 225,77	3 403 128,05
63	593 176,50	3 403 129,19
64	593 096,78	3 403 131,82
65	593 095,61	3 403 102,95
66	593 095,22	3 403 079,16
67	593 119,64	3 403 078,75
68	593 120,03	3 403 102,54
69	593 117,68	3 403 102,58
70	593 117,63	3 403 110,43
71	593 175,92	3 403 108,50
72	593 231,64	3 403 107,21
73	593 258,26	3 403 061,27
74	593 289,47	3 403 005,85
75	593 323,70	3 402 944,77
76	593 345,76	3 402 906,01
77	593 352,20	3 402 858,62
78	593 360,28	3 402 801,42
79	593 367,29	3 402 753,85
80	593 315,51	3 402 755,36
81	593 264,95	3 402 755,91
82	593 222,19	3 402 757,01
83	593 146,79	3 402 758,45
84	593 064,29	3 402 761,10
85	593 056,01	3 402 752,87
86	593 043,84	3 402 753,05
87	593 043,46	3 402 727,07
88	593 068,84	3 402 726,69
89	593 068,99	3 402 736,59
90	593 072,55	3 402 740,13
91	593 146,26	3 402 737,76
92	593 221,72	3 402 736,32
93	593 264,57	3 402 735,22
94	593 315,10	3 402 734,66
95	593 362,14	3 402 733,30
96	593 340,68	3 402 694,10
97	593 309,84	3 402 639,70
98	593 297,13	3 402 586,16
99	593 297,27	3 402 520,96

Кадастровый инженер:		Дата: 13.04.2021г.
----------------------	--	--------------------

1	2	3
100	593 294,49	3 402 463,73
101	593 292,58	3 402 405,08
102	593 290,23	3 402 350,43
103	593 288,29	3 402 282,67
104	593 272,47	3 402 212,45
105	593 270,29	3 402 138,43
106	593 268,61	3 402 063,31
107	593 299,36	3 402 057,00
108	593 308,36	3 402 055,12
1	593 308,90	3 402 076,15

Кадастровый инженер:		Лысенко Е.Э.	Дата: 13.04.2021г.