

Утверждена

(наименование документа об утверждении, включая

наименования органов государственной власти или

органов местного самоуправления, принявших

решение об утверждении схемы или подписавших
соглашение о перераспределении земельных участков)

от _____ № _____

Схема расположения границ публичного сервитута объекта электросетевого хозяйства "ВЛ-10кВ д.Земцово", расположенного по адресу: Архангельская область, Пинежский район

Площадь испрашиваемого публичного сервитута 26672 кв.м.

Каталог координат: Приложение 1 на 1 листе



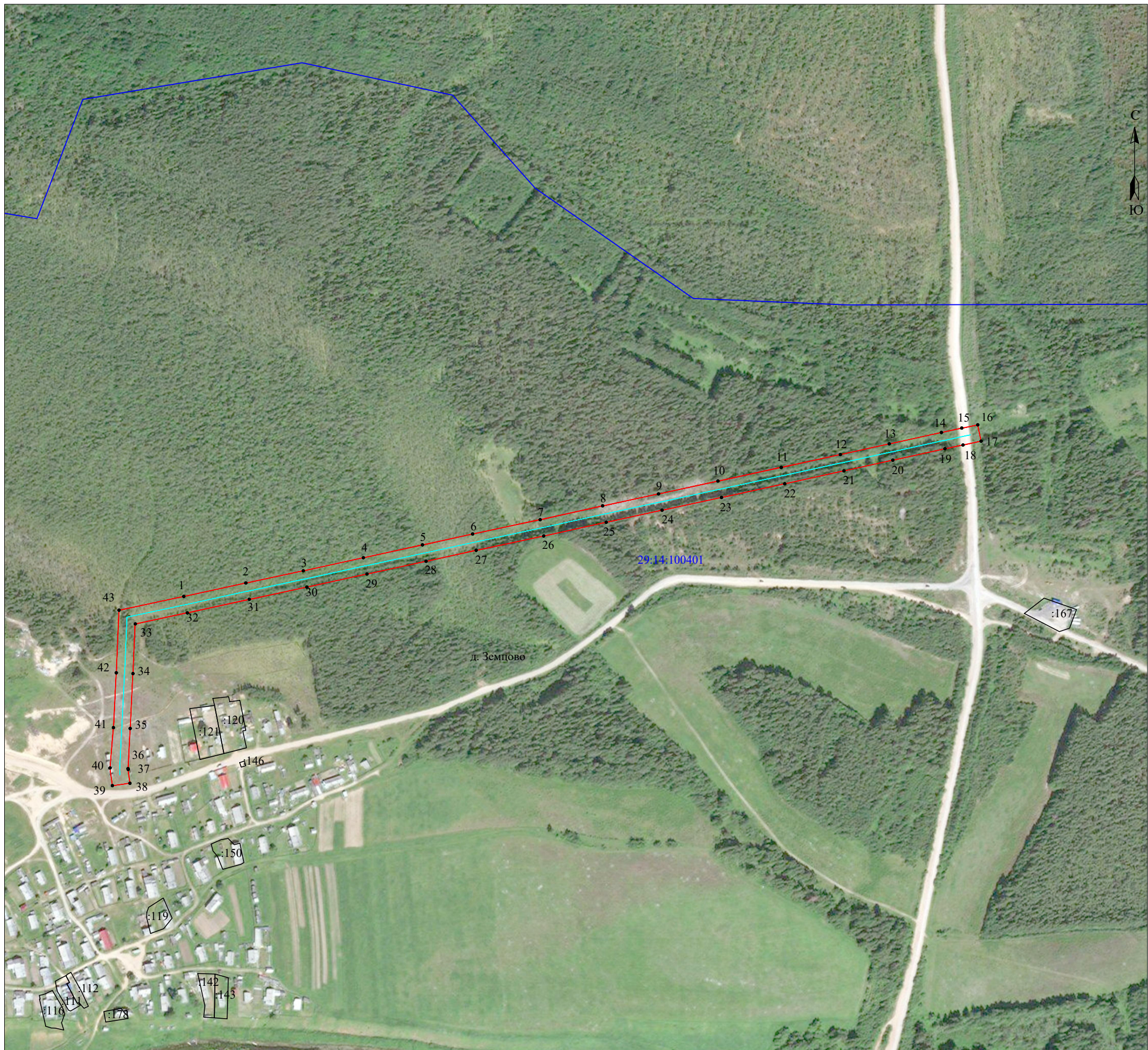

Система координат: МСК-29, зона 3

Кадастровые номера земельных участков, в отношении которых испрашивается публичный сервитут: земли кадастрового квартала: 29:14:100401

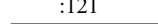

Масштаб 1:5000

Условные обозначения:

-  - проектные границы публичного сервитута;
-  - объект электросетевого хозяйства "ВЛ-10кВ д.Земцово";
-  - границы и кадастровый номер земельного участка сведения о котором содержатся в ЕГРН;
-  - номер и граница кадастрового квартала;
-  - обозначение и номер характерной точки проектных границ публичного сервитута.

Кадастровый инженер



13 апреля 2021 г.

**Каталог координат границ публичного сервитута объекта электросетевого хозяйства:
«ВЛ-10кВ д.Земцово»**

Площадь публичного сервитута: 26672 кв.м.		
Метод определения координат: Метод спутниковых геодезических измерений (определений)		
Система координат: МСК - 29, зона 3		
Средняя квадратичная погрешность определения координат характерных точек контура (Mt) = 0,10 м		
Обозначение характерных точек границ	Координаты, м	
	X	Y
1	2	3
1	578 457,18	3 400 575,29
2	578 473,80	3 400 651,94
3	578 488,92	3 400 723,03
4	578 505,09	3 400 797,25
5	578 520,92	3 400 870,36
6	578 534,44	3 400 932,30
7	578 552,17	3 401 015,81
8	578 569,20	3 401 092,96
9	578 584,03	3 401 162,04
10	578 599,84	3 401 235,54
11	578 616,79	3 401 313,71
12	578 632,69	3 401 386,82
13	578 645,91	3 401 447,34
14	578 659,99	3 401 511,75
15	578 665,35	3 401 536,83
16	578 669,38	3 401 556,67
17	578 649,28	3 401 560,86
18	578 644,53	3 401 538,45
19	578 639,76	3 401 516,13
20	578 625,69	3 401 451,76
21	578 612,47	3 401 391,24
22	578 596,57	3 401 318,11
23	578 579,61	3 401 239,91
24	578 563,79	3 401 166,39
25	578 548,98	3 401 097,36
26	578 531,94	3 401 020,19
27	578 514,20	3 400 936,65
28	578 500,70	3 400 874,76
29	578 484,86	3 400 801,64
30	578 468,68	3 400 727,39
31	578 453,56	3 400 656,29
32	578 436,94	3 400 579,63
33	578 423,28	3 400 515,28
34	578 361,71	3 400 512,50
35	578 293,81	3 400 509,04
36	578 244,23	3 400 506,44
37	578 243,20	3 400 506,48
38	578 226,04	3 400 508,74
39	578 223,16	3 400 486,94
40	578 244,99	3 400 484,06
41	578 294,88	3 400 488,37
42	578 362,70	3 400 491,82
43	578 440,21	3 400 495,32
1	578 457,18	3 400 575,29

Кадастровый инженер:		Лысенко Е.Э.	Дата: 13.04.2021г.
----------------------	--------------------------------------------------------------------------------------	--------------	--------------------