

Схема расположения границ публичного сервитута объекта электросетевого хозяйства "ВЛ-10 кВ ф.42-11", расположенного по адресу: Архангельская область, Пинежский район

Утверждена

(наименование документа об утверждении, включая

наименования органов государственной власти или

органов местного самоуправления, принявших

решение об утверждении схемы или подписавших соглашение о перераспределении земельных участков)

от \_\_\_\_\_ № \_\_\_\_\_

Кадастровые номера земельных участков, в отношении которых испрашивается публичный сервитут: 29:14:000000:618, 29:14:000000:629, 29:14:000000:633, 29:14:000000:647, 29:14:000000:653, 29:14:000000:1074, 29:14:050201:96, 29:14:050202:85, 29:14:050202:100, 29:14:050202:135, 29:14:050202:136, 29:14:050202:153, 29:14:050202:171, 29:14:050202:224, 29:14:050202:360, 29:14:050202:361, 29:14:050202:362, 29:14:050202:643, 29:14:050202:661, 29:14:050303:154, 29:14:050303:156, 29:14:050303:160, 29:14:050303:162, 29:14:050303:471, 29:14:050303:580, 29:14:050303:596, 29:14:050305:474, 29:14:050305:1199, 29:14:170401:101, 29:14:170401:102, 29:14:000000:46 земли кадастровых кварталов: 29:14:050101, 29:14:050201, 29:14:050202, 29:14:050301, 29:14:050303, 29:14:050305, 29:14:050801, 29:14:051001, 29:14:090401, 29:14:090801, 29:14:170401.

Площадь испрашиваемого публичного сервитута 535538 кв.м.

Каталог координат: Приложение 1 на 10 листах

Система координат: МСК-29, зона 3

Схема расположения выносных листов

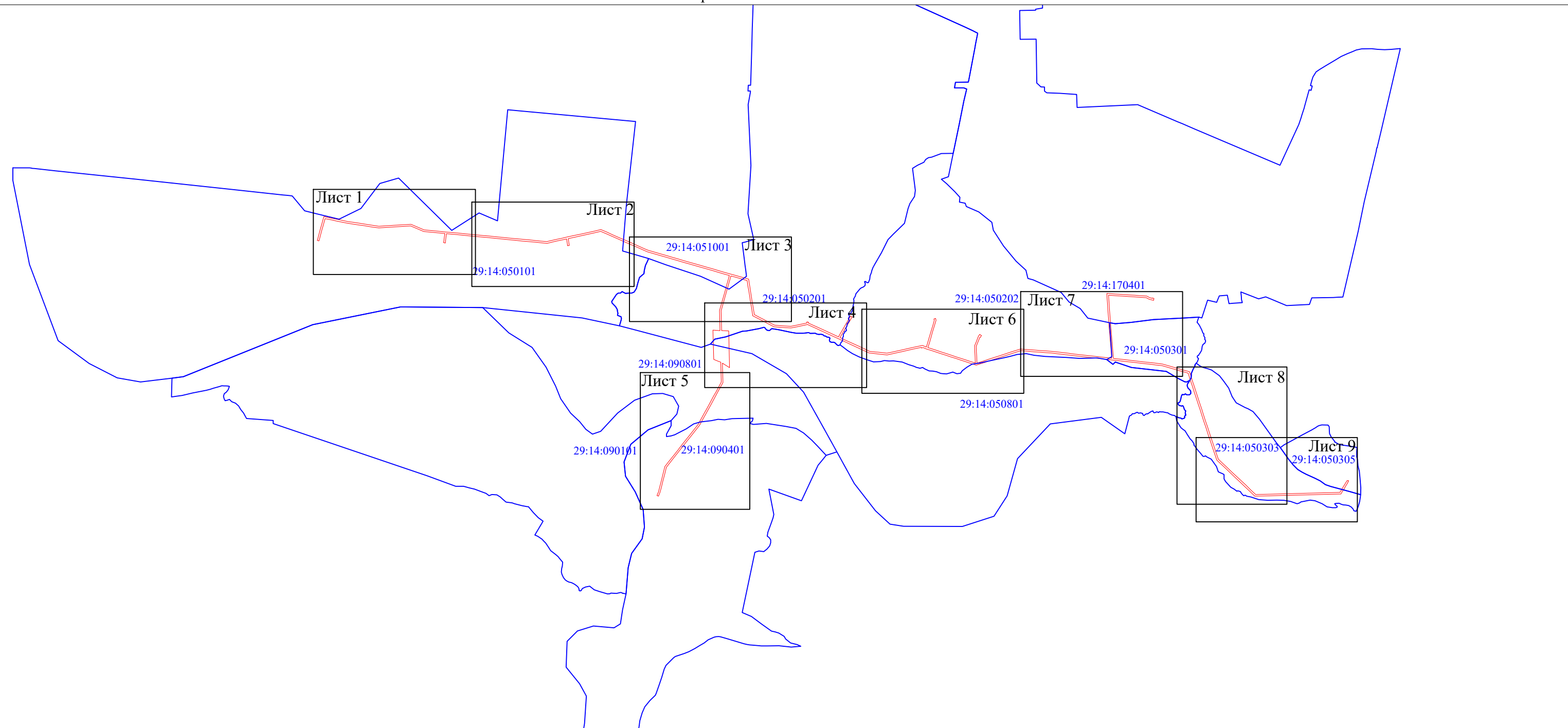

Масштаб 1:50000

Условные обозначения:

- проектные границы публичного сервитута;
- границы и кадастровый номер земельного участка сведения о котором содержатся в ЕГРН;
- номер и граница кадастрового квартала;
- обозначение и номер характерной точки проектных границ публичного сервитута.

Кадастровый инженер **ЛЫСЕНКО Евгений Эммануилович**, Э. Лысенко



8 апреля 2021г.





Масштаб 1:5000

- Условные обозначения:
- - проектные границы публичного сервитута;
  - - объект электросетевого хозяйства "ВЛ-10 кВ. ф. 42-11";
  - - границы и кадастровый номер земельного участка сведения о котором содержится в ЕГРН;
  - 29:14:141601 - номер и граница кадастрового квартала;
  - 1 ● - обозначение и номер характерной точки проектных границ публичного сервитута.

Кадастровый инженер **ЛЫСЕНКО Евгений Эммануилович** Э. Лысенко  
 8 апреля 2021г.  
 СНИЛС 048-255-36658  
 Российская Федерация





Масштаб 1:5000

- Условные обозначения:
- - проектные границы публичного сервитута;
  - - объект электросетевого хозяйства "ВЛ-10 кВ. ф. 42-11";
  - :676 - границы и кадастровый номер земельного участка сведения о котором содержатся в ЕГРН;
  - 29:14:141601 - номер и граница кадастрового квартала;
  - 1 ● - обозначение и номер характерной точки проектных границ публичного сервитута.

Кадастровый инженер **ЛЫСЕНКО** Евгений Эммануилович, Э. Лысенко

8 апреля 2021г.





Масштаб 1:5000

- Условные обозначения:
- - проектные границы публичного сервитута;
  - - объект электросетевого хозяйства "ВЛ-10 кВ. ф. 42-11";
  - :676 - границы и кадастровый номер земельного участка сведения о котором содержатся в ЕГРН;
  - 29:14:141601 - номер и граница кадастрового квартала;
  - - обозначение и номер характерной точки проектных границ публичного сервитута.

Кадастровый инженер **ЛЫСЕНКО Евгений Эммануилович** Э. Лысенко  
 8 апреля 2021г.  
 СНИЛС 048-255-366688  
 Российская Федерация



Схема расположения границ публичного сервитута объекта электросетевого хозяйства "ВЛ-10 кВ ф.42-11", расположенного по адресу: Архангельская область, Пинежский район

Выносной лист 4



Масштаб 1:5000

- Условные обозначения:
- - проектные границы публичного сервитута;
  - -объект электросетевого хозяйства "ВЛ-10 кВ. ф. 42-11";
  - границы и кадастровый номер участка сведения о котором содержатся в ЕГРН;
  - 29:14:141601 - номер и граница кадастрового квартала;
  - - обозначение и номер характерной точки проектных границ публичного сервитута.

Кадастровый инженер **ЛЫСЕНКО** Евгений Эммануилович Э. Лысенко

8 апреля 2021г.





Масштаб 1:5000

Условные обозначения:

- - проектные границы публичного сервитута;
- - объект электросетевого хозяйства "ВЛ-10 кВ. ф. 42-11";
- :676 - границы и кадастровый номер земельного участка сведения о котором содержатся в ЕГРН;
- 29:14:141601 - номер и граница кадастрового квартала;
- - обозначение и номер характерной точки проектных границ публичного сервитута.

Кадастровый инженер

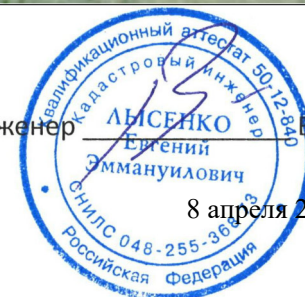

8 апреля 2021г.



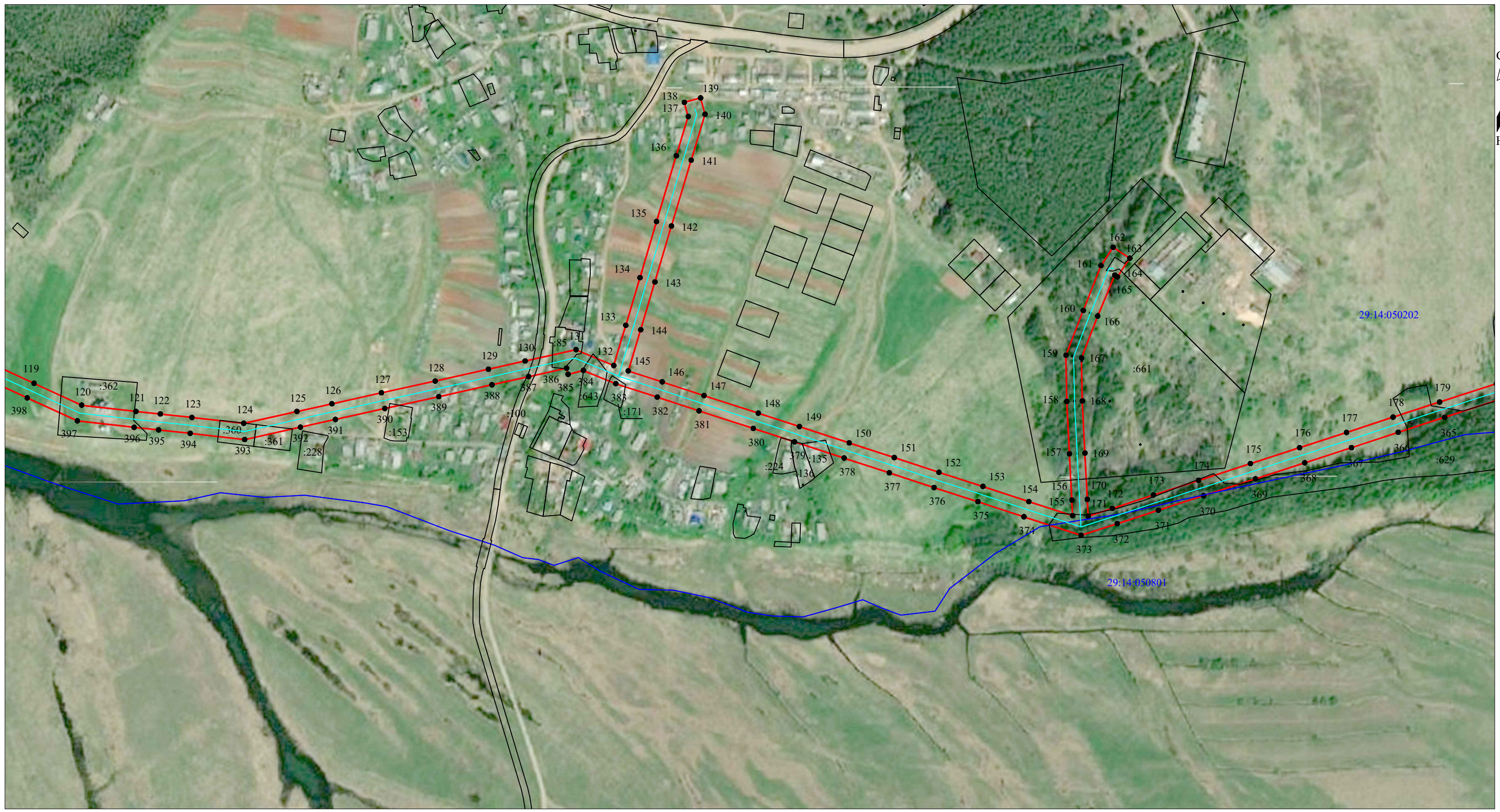

Масштаб 1:5000

- Условные обозначения:
- - проектные границы публичного сервитута;
  - - объект электросетевого хозяйства "ВЛ-10 кВ. ф. 42-11";
  - :676 - границы и кадастровый номер земельного участка сведения о котором содержатся в ЕГРН;
  - 29:14:141601 - номер и граница кадастрового квартала;
  - - обозначение и номер характерной точки проектных границ публичного сервитута.

Кадастровый инженер Э. Лысенко



8 апреля 2021г.



Схема расположения границ публичного сервитута объекта электросетевого хозяйства "ВЛ-10 кВ ф.42-11", расположенного по адресу: Архангельская область, Пинежский район

Выносной лист 7

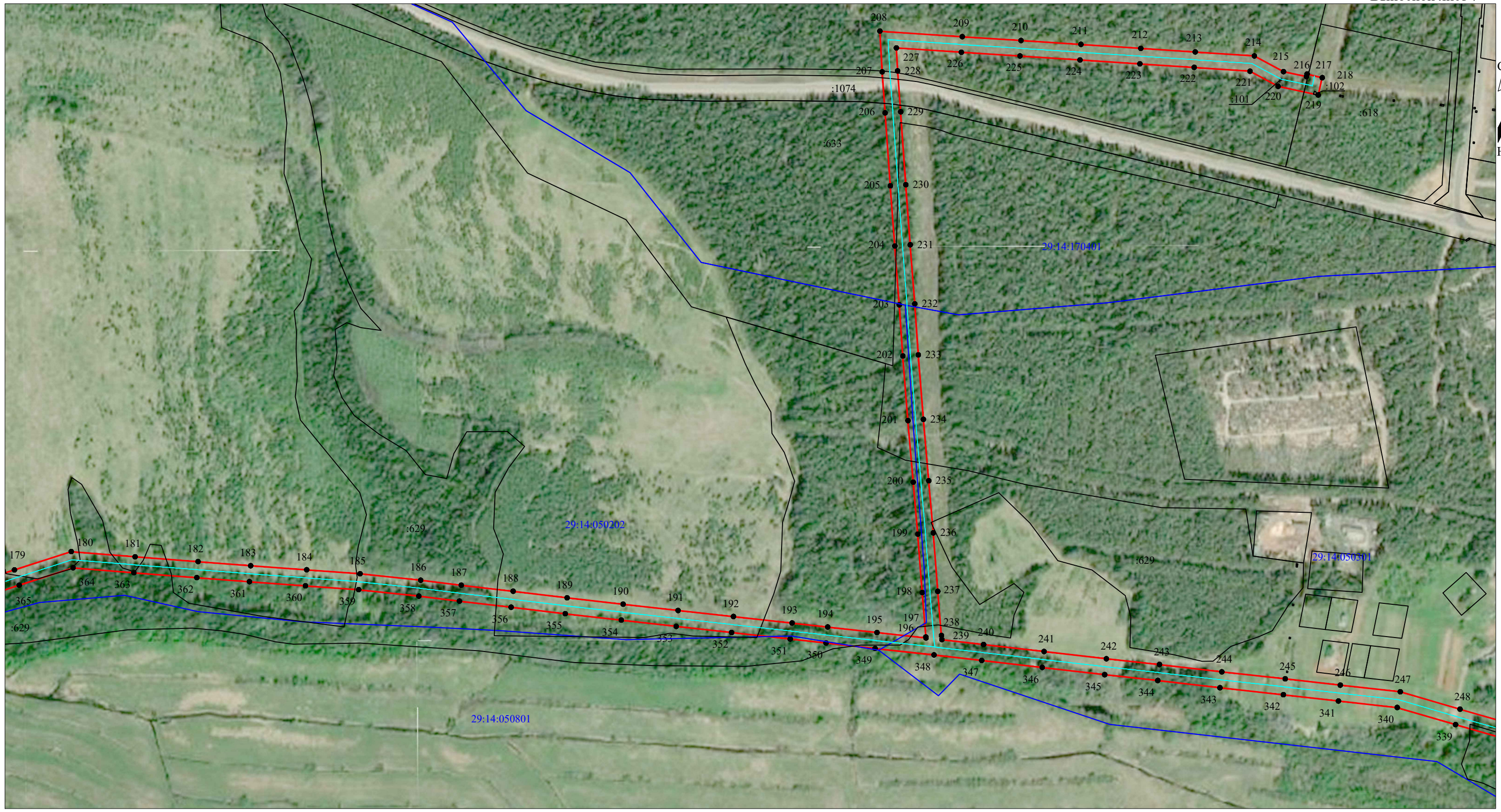

Масштаб 1:5000

- Условные обозначения:
- - проектные границы публичного сервитута;
  - - объект электросетевого хозяйства "ВЛ-10 кВ. ф. 42-11";
  - границы и кадастровый номер земельного участка сведения о котором содержатся в ЕГРН;
  - 29:14:141601 - номер и граница кадастрового квартала;
  - - обозначение и номер характерной точки проектных границ публичного сервитута.

Кадастровый инженер **ЛЫСЕНКО Евгений Эммануилович** Э. Лысенко

8 апреля 2021г.





Масштаб 1:5000

Условные обозначения:

- - проектные границы публичного сервитута;
- - объект электросетевого хозяйства "ВЛ-10 кВ. ф. 42-11";
- :676 - границы и кадастровый номер земельного участка сведения о котором содержатся в ЕГРН;
- 29:14:141601 - номер и граница кадастрового квартала;
- 1 ● - обозначение и номер характерной точки проектных границ публичного сервитута.

Кадастровый инженер **ЛЫСЕНКО** Евгений Эммануилович

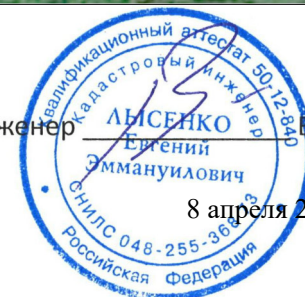

8 апреля 2021г.



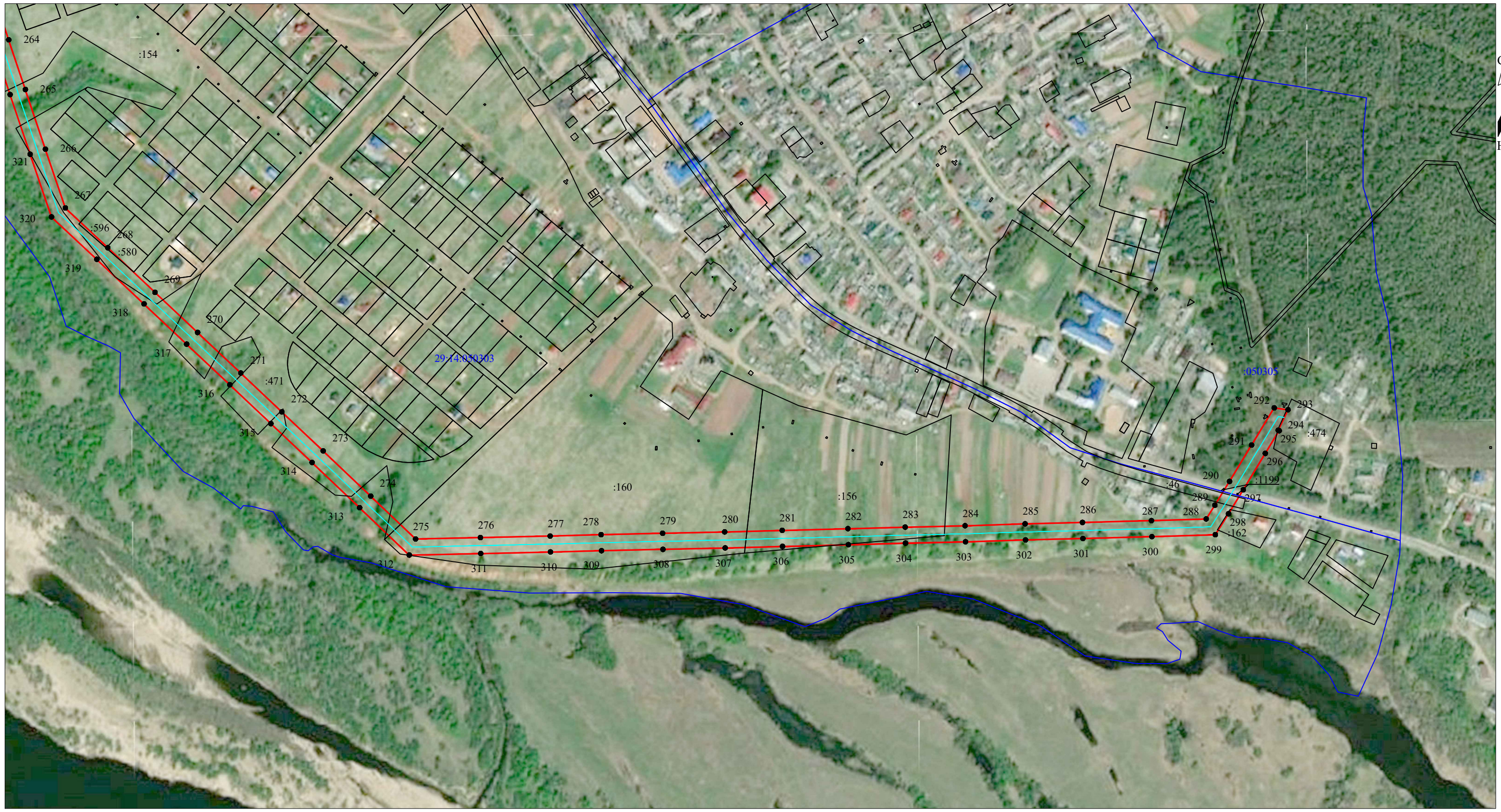

Масштаб 1:5000

- Условные обозначения:
- проектные границы публичного сервитута;
  - объект электросетевого хозяйства "ВЛ-10 кВ. ф. 42-11";
  - границы и кадастровый номер земельного участка сведения о котором содержатся в ЕГРН;
  - номер и граница кадастрового квартала;
  - обозначение и номер характерной точки проектных границ публичного сервитута.

Кадастровый инженер **ЛЫСЕНКО Евгений Эммануилович** Э. Лысенко  
8 апреля 2021г.  
СНИЛС 048-255-36658  
Российская Федерация



**Каталог координат границ публичного сервитута объекта электросетевого хозяйства:  
"ВЛ-10 кВ ф.42-11"**

<b>Площадь публичного сервитута: 535538 кв.м.</b>		
<b>Метод определения координат: Метод спутниковых геодезических измерений (определений)</b>		
<b>Система координат: МСК - 29, зона 3</b>		
<b>Средняя квадратичная погрешность определения координат характерных точек контура (Mt) = 0,10 м</b>		
Обозначение характерных точек границ	Координаты, м	
	X	Y
1	2	3
1	591533.84	3407786.35
2	591555.00	3407792.93
3	591619.23	3407809.88
4	591682.78	3407826.86
5	591731.99	3407840.84
6	591796.07	3407857.74
7	591839.45	3407870.11
8	591825.49	3407938.20
9	591814.35	3407990.92
10	591805.59	3408034.49
11	591793.06	3408096.86
12	591775.25	3408183.58
13	591765.33	3408251.03
14	591754.65	3408321.48
15	591742.49	3408400.06
16	591727.59	3408495.98
17	591715.63	3408578.90
18	591723.86	3408709.62
19	591728.05	3408772.64
20	591735.27	3408888.98
21	591741.36	3408990.75
22	591705.78	3409074.49
23	591669.70	3409160.74
24	591660.82	3409250.16
25	591652.25	3409339.00
26	591642.10	3409440.03
27	591635.92	3409513.27
28	591628.36	3409590.88
29	591620.12	3409671.91
30	591610.63	3409777.33
31	591603.61	3409846.87
32	591597.73	3409913.34
33	591590.26	3409990.97
34	591580.42	3410088.50
35	591572.06	3410177.48
36	591563.96	3410258.72
37	591557.12	3410327.98
38	591547.75	3410423.57
39	591540.86	3410500.20
40	591533.53	3410577.18
41	591525.76	3410655.80
42	591517.86	3410738.52
43	591532.91	3410802.79
44	591547.58	3410868.07
45	591561.82	3410931.75
46	591576.93	3410999.92
47	591598.03	3411097.91
48	591614.55	3411173.02
49	591633.70	3411258.24
50	591652.96	3411345.30
51	591672.71	3411432.21
52	591640.33	3411508.37



53	591606.10	3411585.99
54	591568.18	3411671.48
55	591530.88	3411757.89
56	591494.29	3411840.84
57	591461.70	3411915.03
58	591424.38	3412000.08
59	591405.72	3412042.89
60	591378.21	3412137.45
61	591355.24	3412217.63
62	591335.51	3412284.89
63	591315.01	3412355.82
64	591295.37	3412423.44
65	591275.03	3412493.41
66	591253.66	3412568.08
67	591232.42	3412642.91
68	591210.85	3412717.64
69	591187.74	3412798.73
70	591166.23	3412873.96
71	591144.55	3412949.65
72	591123.17	3413022.48
73	591105.83	3413083.32
74	591101.52	3413098.17
75	591081.91	3413168.28
76	591061.19	3413242.07
77	591034.93	3413333.09
78	590957.58	3413345.42
79	590875.91	3413358.40
80	590806.17	3413369.63
81	590794.67	3413371.68
82	590763.57	3413376.37
83	590693.12	3413388.04
84	590639.36	3413396.69
85	590579.16	3413406.51
86	590541.13	3413479.27
87	590519.49	3413521.25
88	590467.19	3413621.46
89	590442.79	3413667.72
90	590437.37	3413740.05
91	590432.61	3413809.09
92	590428.42	3413875.09
93	590444.22	3413950.49
94	590458.75	3414018.27
95	590471.42	3414079.41
96	590485.45	3414081.68
97	590481.87	3414103.81
98	590470.74	3414102.01
99	590444.33	3414160.25
100	590420.08	3414213.07
101	590398.19	3414260.07
102	590376.84	3414306.84
103	590349.14	3414366.48
104	590319.63	3414430.61
105	590293.54	3414487.96
106	590326.96	3414508.00
107	590377.94	3414538.19
108	590450.66	3414580.58
109	590556.08	3414641.84
110	590561.45	3414645.41
111	590548.80	3414664.45
112	590439.55	3414599.56
113	590366.80	3414557.16
114	590315.70	3414526.90



115	590284.25	3414508.04
116	590247.47	3414586.34
117	590212.07	3414662.76
118	590173.57	3414746.22
119	590137.75	3414823.34
120	590107.66	3414888.74
121	590099.15	3414963.16
122	590095.62	3414996.76
123	590090.91	3415040.14
124	590082.77	3415111.25
125	590099.05	3415184.21
126	590109.60	3415232.28
127	590124.67	3415300.13
128	590140.80	3415374.07
129	590157.16	3415447.11
130	590168.37	3415497.35
131	590183.87	3415567.22
132	590162.21	3415619.02
133	590217.30	3415635.66
134	590282.85	3415655.09
135	590359.73	3415677.81
136	590450.15	3415704.97
137	590503.88	3415721.20
138	590523.54	3415715.91
139	590529.56	3415738.23
140	590507.24	3415744.47
141	590444.01	3415725.37
142	590353.64	3415698.23
143	590276.80	3415675.51
144	590211.19	3415656.07
145	590154.75	3415639.02
146	590139.71	3415685.54
147	590120.85	3415742.91
148	590096.77	3415817.44
149	590078.38	3415873.87
150	590055.98	3415942.16
151	590035.82	3416004.05
152	590015.52	3416065.48
153	589996.13	3416125.78
154	589975.30	3416188.80
155	589955.90	3416248.90
156	589977.38	3416247.77
157	590040.77	3416244.54
158	590112.74	3416240.93
159	590176.24	3416239.72
160	590237.73	3416263.47
161	590299.39	3416287.93
162	590324.58	3416304.56
163	590309.56	3416327.32
164	590283.88	3416310.36
165	590286.26	3416306.76
166	590229.80	3416283.24
167	590172.46	3416261.09
168	590113.48	3416262.22
169	590041.85	3416265.81
170	589978.49	3416269.04
171	589955.35	3416270.26
172	589965.87	3416303.24
173	589984.35	3416359.78
174	590004.40	3416421.76
175	590027.46	3416492.96
176	590049.40	3416560.52



177	590070.24	3416624.77
178	590091.33	3416688.77
179	590112.05	3416752.51
180	590137.12	3416830.49
181	590130.04	3416918.14
182	590123.30	3417004.41
183	590117.73	3417076.61
184	590112.10	3417153.45
185	590106.72	3417226.73
186	590097.87	3417309.90
187	590090.96	3417365.54
188	590082.69	3417436.56
189	590073.70	3417510.78
190	590064.97	3417587.46
191	590056.40	3417662.84
192	590047.95	3417738.76
193	590039.09	3417819.16
194	590033.60	3417868.24
195	590026.09	3417935.61
196	590018.68	3418002.96
197	590019.98	3418002.82
198	590080.91	3417997.83
199	590161.06	3417991.72
200	590232.41	3417985.47
201	590316.84	3417978.16
202	590405.53	3417971.13
203	590475.58	3417966.33
204	590556.49	3417960.10
205	590638.99	3417953.99
206	590739.18	3417946.92
207	590795.40	3417942.84
208	590851.22	3417939.75
209	590843.61	3418052.71
210	590838.43	3418133.32
211	590833.03	3418215.51
212	590827.63	3418297.58
213	590822.74	3418372.22
214	590817.28	3418453.40
215	590795.76	3418493.32
216	590788.95	3418524.87
217	590792.40	3418525.62
218	590787.41	3418546.33
219	590763.67	3418541.01
220	590775.58	3418485.87
221	590796.34	3418447.36
222	590801.49	3418370.81
223	590806.38	3418296.18
224	590811.78	3418214.12
225	590817.17	3418131.94
226	590822.36	3418051.32
227	590828.35	3417962.35
228	590796.76	3417964.09
229	590740.70	3417968.17
230	590640.52	3417975.23
231	590558.10	3417981.34
232	590477.13	3417987.57
233	590407.11	3417992.37
234	590318.60	3417999.38
235	590234.27	3418006.69
236	590162.80	3418012.95
237	590082.59	3418019.07
238	590022.07	3418024.01



239	590016.24	3418024.68
240	590009.59	3418081.93
241	590000.01	3418164.83
242	589990.14	3418250.41
243	589982.12	3418323.24
244	589972.14	3418408.64
245	589962.55	3418495.61
246	589953.95	3418571.14
247	589944.80	3418653.57
248	589920.84	3418735.42
249	589895.50	3418823.97
250	589870.53	3418910.45
251	589856.61	3418959.55
252	589844.04	3419003.00
253	589798.91	3419017.87
254	589730.39	3419039.84
255	589668.82	3419059.84
256	589582.90	3419087.75
257	589506.26	3419113.04
258	589447.29	3419132.54
259	589360.58	3419160.79
260	589317.79	3419174.56
261	589218.58	3419206.74
262	589133.27	3419234.94
263	589032.82	3419267.93
264	588950.93	3419294.81
265	588882.81	3419317.69
266	588800.95	3419345.22
267	588720.36	3419372.58
268	588665.72	3419430.82
269	588604.58	3419495.53
270	588549.43	3419553.98
271	588493.78	3419613.22
272	588440.38	3419669.60
273	588386.96	3419726.14
274	588325.00	3419791.29
275	588266.14	3419852.90
276	588268.05	3419941.90
277	588270.16	3420037.45
278	588272.02	3420107.32
279	588273.93	3420191.70
280	588275.69	3420276.88
281	588277.87	3420355.73
282	588280.17	3420445.95
283	588282.33	3420524.38
284	588284.20	3420606.58
285	588286.85	3420688.91
286	588288.74	3420767.70
287	588291.31	3420862.35
288	588293.55	3420937.47
289	588312.32	3420949.31
290	588345.08	3420969.39
291	588394.93	3420999.62
292	588445.95	3421030.64
293	588443.33	3421049.64
294	588415.27	3421036.15
295	588414.69	3421037.38
296	588383.51	3421018.43
297	588333.63	3420988.18
298	588300.70	3420967.99
299	588271.91	3420949.83
300	588269.32	3420862.97



301	588266.75	3420768.26
302	588264.85	3420689.53
303	588262.21	3420607.18
304	588260.34	3420524.93
305	588258.17	3420446.54
306	588255.88	3420356.31
307	588253.70	3420277.41
308	588251.93	3420192.17
309	588250.03	3420107.86
310	588248.17	3420037.98
311	588246.06	3419942.37
312	588243.95	3419844.27
313	588309.07	3419776.11
314	588371.00	3419711.01
315	588424.40	3419654.48
316	588477.78	3419598.12
317	588533.42	3419538.90
318	588588.59	3419480.42
319	588649.70	3419415.74
320	588708.08	3419353.52
321	588793.91	3419324.37
322	588875.81	3419296.83
323	588943.99	3419273.94
324	589025.95	3419247.03
325	589126.38	3419214.05
326	589211.73	3419185.83
327	589311.03	3419153.62
328	589353.80	3419139.86
329	589440.43	3419111.63
330	589499.36	3419092.15
331	589576.06	3419066.84
332	589662.03	3419038.92
333	589723.63	3419018.90
334	589792.11	3418996.95
335	589826.13	3418985.74
336	589835.46	3418953.50
337	589849.37	3418904.40
338	589874.35	3418817.90
339	589899.71	3418729.30
340	589923.14	3418649.23
341	589932.09	3418568.68
342	589940.68	3418493.17
343	589950.28	3418406.16
344	589960.26	3418320.76
345	589968.28	3418247.95
346	589978.15	3418162.31
347	589987.74	3418079.40
348	589995.34	3418013.87
349	590004.22	3417933.19
350	590011.74	3417865.80
351	590017.22	3417816.73
352	590026.08	3417736.33
353	590034.54	3417660.38
354	590043.12	3417584.97
355	590051.85	3417508.21
356	590060.84	3417433.97
357	590069.12	3417362.91
358	590076.02	3417307.38
359	590084.80	3417224.76
360	590090.16	3417151.84
361	590095.79	3417074.95
362	590101.37	3417002.70



363	590108.10	3416916.40
364	590114.84	3416833.06
365	590091.12	3416759.28
366	590070.42	3416695.61
367	590049.33	3416631.61
368	590028.48	3416567.32
369	590006.53	3416499.74
370	589983.47	3416428.53
371	589963.43	3416366.58
372	589944.94	3416310.00
373	589929.09	3416260.35
374	589954.39	3416181.96
375	589975.21	3416118.96
376	589994.60	3416058.66
377	590014.91	3415997.19
378	590035.07	3415935.32
379	590057.47	3415867.04
380	590075.84	3415810.65
381	590099.93	3415736.09
382	590118.80	3415678.73
383	590137.17	3415621.89
384	590155.39	3415577.42
385	590150.02	3415556.53
386	590158.48	3415554.35
387	590146.89	3415502.12
388	590135.69	3415451.91
389	590119.32	3415378.82
390	590103.19	3415304.86
391	590088.12	3415237.02
392	590077.57	3415188.97
393	590060.50	3415112.42
394	590069.05	3415037.71
395	590073.75	3414994.43
396	590077.28	3414960.76
397	590086.21	3414882.74
398	590117.78	3414814.11
399	590153.60	3414736.98
400	590192.10	3414653.53
401	590227.53	3414577.04
402	590269.48	3414487.74
403	590299.62	3414421.46
404	590329.17	3414357.25
405	590356.85	3414297.64
406	590378.21	3414250.86
407	590400.11	3414203.83
408	590424.31	3414151.12
409	590451.43	3414091.33
410	590437.22	3414022.81
411	590422.70	3413955.05
412	590406.28	3413876.68
413	590410.66	3413807.63
414	590415.43	3413738.47
415	590421.19	3413661.50
416	590447.71	3413611.24
417	590499.96	3413511.11
418	590521.61	3413469.13
419	590564.75	3413386.56
420	590635.84	3413374.97
421	590689.57	3413366.33
422	590760.13	3413354.63
423	590791.10	3413349.97
424	590802.49	3413347.93



425	590872.43	3413336.68
426	590954.12	3413323.69
427	591017.67	3413313.57
428	591040.03	3413236.05
429	591060.73	3413162.34
430	591076.77	3413104.98
431	591033.27	3413093.21
432	590985.99	3413079.66
433	590935.58	3413065.75
434	590899.90	3413056.04
435	590831.97	3413037.02
436	590764.96	3413018.07
437	590697.67	3412999.03
438	590629.20	3412979.66
439	590545.08	3412982.25
440	590462.45	3412983.97
441	590374.41	3412986.16
442	590374.41	3412994.88
443	590368.28	3413076.69
444	589897.48	3413088.39
445	589942.83	3413013.51
446	589953.92	3412996.59
447	589927.89	3412997.27
448	589705.51	3413002.73
449	589655.05	3412975.68
450	589585.79	3412937.76
451	589516.06	3412899.60
452	589421.55	3412847.79
453	589351.79	3412809.58
454	589287.35	3412774.16
455	589227.03	3412740.84
456	589157.16	3412702.70
457	589086.57	3412647.16
458	589016.30	3412591.84
459	588948.03	3412537.78
460	588889.22	3412491.33
461	588819.61	3412436.63
462	588747.47	3412379.64
463	588679.73	3412326.26
464	588615.14	3412275.19
465	588526.46	3412252.94
466	588439.69	3412230.93
467	588350.32	3412208.59
468	588289.65	3412192.83
469	588244.28	3412173.23
470	588252.79	3412154.35
471	588296.40	3412173.19
472	588355.43	3412188.53
473	588444.75	3412210.86
474	588531.53	3412232.87
475	588624.49	3412256.19
476	588692.56	3412310.02
477	588760.29	3412363.39
478	588832.42	3412420.37
479	588902.03	3412475.07
480	588960.87	3412521.54
481	589029.13	3412575.60
482	589099.37	3412630.89
483	589168.60	3412685.36
484	589236.99	3412722.69
485	589297.34	3412756.03
486	589361.75	3412791.43



487	589431.50	3412829.64
488	589526.00	3412881.44
489	589595.73	3412919.61
490	589664.91	3412957.48
491	589710.47	3412981.90
492	589927.37	3412976.58
493	589966.01	3412975.70
494	589968.25	3412971.73
495	589974.36	3412956.23
496	590003.74	3412884.30
497	590380.72	3412874.92
498	590374.44	3412959.70
499	590374.13	3412965.46
500	590461.98	3412963.27
501	590544.55	3412961.55
502	590631.76	3412958.87
503	590703.31	3412979.11
504	590770.60	3412998.15
505	590837.58	3413017.10
506	590905.41	3413036.09
507	590941.05	3413045.78
508	590991.60	3413059.73
509	591082.23	3413085.71
510	591084.69	3413077.24
511	591102.03	3413016.36
512	591123.42	3412943.52
513	591145.08	3412867.91
514	591166.59	3412792.70
515	591189.71	3412711.57
516	591211.27	3412636.85
517	591232.51	3412562.05
518	591253.89	3412487.31
519	591274.24	3412417.31
520	591293.88	3412349.70
521	591314.39	3412278.74
522	591334.11	3412211.50
523	591357.07	3412131.34
524	591384.99	3412035.40
525	591404.22	3411991.27
526	591441.56	3411906.18
527	591474.15	3411831.97
528	591510.72	3411749.09
529	591548.02	3411662.66
530	591585.98	3411577.09
531	591620.14	3411499.63
532	591649.68	3411430.15
533	591631.50	3411350.11
534	591612.23	3411263.03
535	591593.08	3411177.80
536	591576.53	3411102.59
537	591557.58	3411014.53
538	591485.35	3411024.29
539	591477.35	3411026.17
540	591466.75	3411026.39
541	591466.29	3411003.67
542	591477.95	3411003.43
543	591481.36	3411002.63
544	591552.86	3410992.97
545	591540.35	3410936.53
546	591526.11	3410872.88
547	591511.46	3410807.71
548	591495.61	3410740.02



549	591503.87	3410653.67
550	591511.63	3410575.06
551	591518.95	3410498.17
552	591525.85	3410421.52
553	591535.23	3410325.82
554	591542.07	3410256.54
555	591550.16	3410175.36
556	591558.53	3410086.36
557	591568.37	3409988.81
558	591575.82	3409911.32
559	591581.71	3409844.79
560	591588.73	3409775.24
561	591598.22	3409669.81
562	591606.47	3409588.70
563	591614.01	3409511.27
564	591619.32	3409448.37
565	591576.04	3409441.92
566	591519.87	3409434.72
567	591500.51	3409431.84
568	591505.12	3409409.47
569	591522.27	3409412.85
570	591579.06	3409420.13
571	591621.36	3409426.43
572	591630.35	3409336.84
573	591638.92	3409248.02
574	591648.13	3409155.29
575	591685.51	3409065.95
576	591719.09	3408986.91
577	591713.31	3408890.32
578	591706.09	3408774.05
579	591701.91	3408711.04
580	591693.53	3408578.01
581	591705.83	3408492.73
582	591720.75	3408396.69
583	591732.90	3408318.15
584	591743.57	3408247.78
585	591753.57	3408179.77
586	591771.50	3408092.48
587	591784.02	3408030.15
588	591792.80	3407986.47
589	591803.95	3407933.72
590	591813.80	3407885.67
591	591790.25	3407878.96
592	591726.18	3407862.06
593	591676.94	3407848.07
594	591613.58	3407831.14
595	591548.97	3407814.09
596	591527.76	3407808.28
1	591533.84	3407786.35

Кадастровый инженер:		Лысенко Е.Э.	Дата: 08.04.2021г.
----------------------	--	--------------	--------------------